NO 153 en | de
Edited by the Austrian Federal Economic Chamber
ADVANTAGE AUSTRIA

FRESH VIEW

on Sustainable Building:
Know-How, Materials, Technology, Renewable Energy, Research

SUR PRIS INGLY INGE NIOUS

www.advantageaustria.org

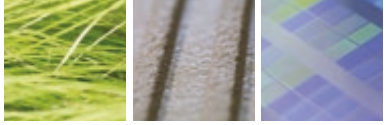

Sustainable Building:

Know-How, Materials, Technology, Renewable Energy, Research

Nachhaltiges Bauen:

Know-How, Baumaterialien, Gebäutechnik, Erneuerbare Energien, Forschung

02 Sustainable Building made in Austria
02 Nachhaltiges Bauen aus Österreich

14 Planning and Construction
14 Planung und Bauweise

54 Building Materials and Construction Services
54 Baustoffe und –leistungen

128 Renewable Energy
128 Erneuerbare Energien

158 Building Technology
158 Gebäudetechnik

185 Research
185 Forschung

191 Index
191 Verzeichnis

201 ADVANTAGE AUSTRIA Offices Worldwide
201 ADVANTAGE AUSTRIA Netzwerk weltweit

Disclosure according to §25 Media Act:
FRESH VIEW is the international magazine for the global presentation of the Austrian economy • Publisher, media owner and editorial: Austrian Federal Economic Chamber, ADVANTAGE AUSTRIA, A-1045 Vienna, Wiedner Hauptstraße 63, T +43/590 900-4491, W www.advantageaustria.org • Publisher: Service GmbH of the Austrian Federal Economic Chamber, A-1045 Vienna, Wiedner Hauptstraße 63 • Concept: ADVANTAGE AUSTRIA • Editor in chief: David Bachmann • Text: Bettina Trojer, Johannes Fellner • Graphic concept: ADVANTAGE AUSTRIA and Inhouse Media/Inhouse GmbH of the Austrian Federal Economic Chamber • Graphics: lucid.at • Co-ordination, project management: Bettina Trojer, Birgit Zehethofer• Cover and symbol images: ADVANTAGE AUSTRIA • Proof-reading: Karl Heinz Javorsky, 1030 Vienna • Translation: Karen Angliss, 1070 Vienna • Print: Wograndl Druck GmbH., A-7210 Mattersburg

All rights reserved. Reproduction in whole or in part is permitted only if the source is indicated and prior agreement is given. Despite careful checking of the contents,errors cannot be ruled out. No liability can therefore be accepted for the accuracy of the content. Company texts and images are supplied exclusively by the companies. The publishing company, the editor and the authors accept no liability. Spring 2014. Updated reprint: Spring 2016

Impressum (Offenlegung nach § 25 Mediengesetz):
FRESH VIEW ist das internationale Branchenmagazin zur weltweiten Positionierung der österreichischen Wirtschaft • Herausgeber, Medieneigentümer und Redaktion: Wirtschaftskammer Österreich, AUSSENWIRTSCHAFT AUSTRIA, A-1045 Wien, Wiedner Hauptstraße 63, T +43/590 900-4491, W www.wko.at• Verleger: Service-GmbH der Wirtschaftskammer Österreich, A-1045 Wien, Wiedner Hauptstraße 63 • Konzept: AUSSENWIRTSCHAFT AUSTRIA • Chefredakteur: Mag. David Bachmann • Text: Mag. Bettina Trojer, Mag. Johannes Fellner • Grafisches Konzept: AUSSENWIRTSCHAFT AUSTRIA und Inhouse Media/Inhouse GmbH der Wirtschaftskammern Österreich • Grafik: lucid.at • Koordination, Objektmanagement: Mag. Bettina Trojer, Mag. Birgit Zehethofer • Cover und Symbolfotos: AUSSENWIRTSCHAFT AUSTRIA • Lektorat: Karl Heinz Javorsky, 1030 Wien • Übersetzung: Karen Angliss, 1070 Wien • Druck: Wograndl Druck GmbH., A-7210 Mattersburg

Alle Rechte vorbehalten. Nachdruck – auch auszugsweise - nur mit Quellenangabe und vorheriger Rücksprache. Trotz sorgfältiger Prüfung des Inhalts sind Fehler nicht ausgeschlossen. Die Richtigkeit des Inhalts ist daher ohne Gewähr. Texte und Bilder der Unternehmen stammen ausschließlich von den Unternehmen selbst. Eine Haftung des Verlags, des Herausgebers oder der Autoren ist ausgeschlossen. Frühling 2014. Aktualisierter Nachdruck: Frühling 2016

This publication was funded by go-international, an internationalisation intitiative established by the Federal Ministry of Science, Research and Economy and the Austrian Federal Economic Chamber.

Diese Publikation wurde aus der Förderinitiative go-international des Bundesministerium für Wissenschaft, Forschung und Wirtschaft und der Wirtschaftskammer Österreich finanziert.

Sustainable Building made in Austria

Nachhaltiges Bauen aus Österreich

The guiding principle behind sustainable construction is the awareness that the economy, ecology and society are interlocking systems.[1] With its 40 % share of energy consumption and CO_2 emissions, the building sector throughout the EU is well ahead of traffic and industry.[2] The use of new technology means that there is an enormous potential for savings and this is where the Austrian economy has a lot to offer.

The brilliant success of the Austrian team in the "Solar Decathlon" competition in 2013 in Los Angeles (http://www.solardecathlon.at) shows impressively how important sustainable construction has become for the Austrian economy and what a good reputation Austria has been able to gain in this area.

The combination of future-oriented technology, the consistent implementation of the latest scientific findings and the firm belief that future generations have to be considered in today's planning are fundamental parameters of action for many Austrian companies.

1 "Report of the World Commission on Environment and Development: Our Common Future" (Brundtland Report), 1987
2 Austrian Institute of Technology, Energy for the Built Environment

Leitidee des nachhaltigen Bauens ist die Erkenntnis, dass Ökonomie, Ökologie und Gesellschaft ineinander greifende Systeme sind.[1] Der Gebäudesektor liegt beim Energieverbrauch und den CO_2-Emissionen EU-weit mit einem Anteil von 40 Prozent deutlich vor dem Verkehr und der Industrie.[2] Der Einsatz neuer Technologien ermöglicht ein enormes Einsparungspotenzial, und dafür hat die österreichische Wirtschaft viel zu bieten.

Der fulminante Erfolg der österreichischen Mannschaft beim „Solar Decathlon"-Wettbewerb 2013 in Los Angeles (http://www.solardecathlon.at) zeigt eindrucksvoll, welchen Stellenwert nachhaltiges Bauen in der österreichischen Wirtschaft eingenommen hat und welches Renommee sich Österreich in diesem Bereich aufbauen konnte.

Die Kombination aus zukunftsorientierter Technik, konsequenter Umsetzung von neuesten wissenschaftlichen Erkenntnissen und der feste Glaube, dass kommende Generationen in die Planungen von heute eingerechnet werden müssen, sind wesentliche Aktionsparameter vieler österreichischer Unternehmen.

1 „Report of the World Commission on Environment and Development: Our Common Future" (Brundtland-Bericht), 1987
2 Austrian Institute of Technology, Energy for the Built Environment

Sustainable construction has many facets and, in addition to special planning, the choice of the right materials and expert workmanship, the used products must also be applied correctly. Austrian companies play a leading role in all these areas.

A sustainable building is characterized by an exceptionally high ecological, economical and socio-cultural quality. The accumulation of these three aspects provides added value for the environment, but also at the same time for society. Austrian companies are not only active in the conception of new sustainable buildings. Rather it is more often the case that the energy efficiency in existing buildings can be increased to such an extent through renovation and refurbishment that the running costs are considerably reduced.

In order to extensively minimize the impact of construction on the environment, Austrian building companies significantly contribute to the protection of the environment and climate with their wide range of offers – beyond complying with the environmental laws and regulations and official requirements. As early as in the planning phase of construction projects, Austrian companies concentrate on the resource-friendly use of energy and raw materials and on the reduction of emissions and waste materials.

The European Union has set itself the target of improving the energy efficiency of buildings by 2020 and increasing the use of renewable energy for heating, hot water and air conditioning.[3] In the EU countries alone, buildings use up 40 % of the total energy: from 2020 onwards new buildings should therefore hardly need any energy for heating, hot water, ventilation and cooling. New governmental buildings should already meet these requirements from 2019 onwards. Austrian companies also play a leading role here.

In the last 20 years Austria has developed to become one of the leading countries in the field of building technology. The portfolio ranges from highly modern windows and doors to ventilation systems suitable for passive houses and automated biomass heating and solar systems.

3 Information from the Commission, COM (2008) 772

Nachhaltiges Bauen hat viele Facetten und bedarf neben einer speziellen Planung, der Auswahl der richtigen Materialien sowie der fachgerechten Ausführung auch der richtigen Anwendung der verwendeten Produkte. Österreichische Unternehmen nehmen in all diesen Bereichen führende Positionen ein.

Ein nachhaltiges Gebäude zeichnet sich durch seine überdurchschnittlich hohe ökologische, ökonomische und soziokulturelle Qualität aus – kumuliert ergeben diese drei Aspekte einen wesentlichen Mehrwert für die Umwelt, zugleich aber auch für die Gesellschaft. Österreichische Unternehmen sind nicht nur in der Neukonzeption von nachhaltigen Gebäuden aktiv. Vielmehr gelingt es immer öfter, durch Umbau- und Sanierungsarbeiten bei bestehenden Gebäuden die Energieeffizienz so zu erhöhen, dass die Betriebskosten wesentlich gesenkt werden können.

Um die ökologischen Auswirkungen des Bauens weitgehend zu minimieren, leisten österreichische Unternehmen der Bauwirtschaft – über die Einhaltung umweltrelevanter Gesetze und Verordnungen sowie behördlicher Auflagen hinaus – mit ihrem breitgefächerten Angebot einen bedeutenden Beitrag zum Schutz von Umwelt und Klima. Österreichische Unternehmen konzentrieren sich bereits in der Planungsphase von Bauvorhaben auf den ressourcenschonenden Einsatz von Energie und Rohstoffen und auf die Verminderung von Emissionen und Abfallstoffen.

Die Europäische Union hat es sich zum Ziel gesetzt, bis 2020 die Energieeffizienz von Gebäuden zu steigern und den Einsatz von erneuerbaren Energien für Heizung, Warmwasser und Klimatisierung zu erhöhen. [3] Alleine in den EU-Ländern verbrauchen Gebäude 40 Prozent der gesamten Energie: Ab 2020 sollen daher Neubauten fast keine Energie mehr für Heizung, Warmwasser, Lüftung und Kühlung benötigen. Neubauten von Behörden sollen bereits ab 2019 diesen Anforderungen genügen. Auch hier sind österreichische Firmen führend.

Im Bereich der Gebäudetechnologien hat sich Österreich in den letzten 20 Jahren zu einem der führenden Länder entwickelt. Die Palette reicht von hochmodernen Fenstern und Türen über Passivhaus-taugliche Lüftungsanlagen bis hin zu automatischen Biomasseheizungen und Solaranlagen.

3 Mitteilung der Kommission, KOM (2008) 772

Domestic companies generate an annual turnover of around 32.6 billion Euros through environmentally oriented production and services.[4]

The growth driver in environmental technology and the environmental services industry is export. While Austrian environmental technology accounted for around 50 % of the turnover on foreign markets in the mid 1990s, today it is almost two thirds.

Export predominantly takes place in the 15 EU countries, but also the "new" EU states as well as Southeast Asia are relevant export markets. In particular companies which produce technology to monitor the environment, technology for renewable energy and measurement and control technology, are leaders in the export market.

The proportion of renewable energy compared to the gross amount of energy consumption in Austria is exemplary. With a share of 32.2 %, Austria lies in third place behind Latvia and Sweden. The fields of hydro power (38.9%), solid biomass (31.5 %) and district heating (10.3 %) contribute primarily to the total volume of renewable energy.

The Austrian environmental technology and services industry is characterized by a very high degree of innovative activity. Companies in the manufacturing sector have an average research intensity of two to three percent, compared to the field of environmental technology, where it is around 6.5 %.

Austria is also leader in the field of environmental patents. Here particular mention should be made to the developments in passive house technology, waste management, renewable energy technology and energy efficiency.

In the same breath stress should also be placed on the state subsidy programmes. The Green Electricity Act, the environmental support for companies and the climate and energy funding pools, as well as the Austrian Research Promotion Agency (FFG – https://www.ffg.at/en) should be quoted as prime examples.

4 http://www.umwelttechnik.at/de/info/daten-fakten/

Jährlich erwirtschaften heimische Unternehmen rund 32,6 Milliarden Euro Umsatz durch umweltorientierte Produktion und Dienstleistungen.[4]

Wachstumstreiber bei der Umwelttechnologie und Umweltdienstleistungsbranche ist der Export. Wurden Mitte der 1990er Jahre noch etwa 50 Prozent des Umsatzes mit österreichischen Umwelttechnologien auf ausländischen Märkten erzielt, sind es mittlerweile schon knapp zwei Drittel.

Exportiert wird in erster Linie in die EU 15 Länder, aber auch die „neuen" EU-Staaten sowie Südostasien sind relevante Exportmärkte. Besonders Unternehmen, die Technologien zum Umweltmonitoring, erneuerbare Energietechnologien sowie Mess- und Regeltechnik produzieren, sind am Exportmarkt führend.

Auch der Anteil der erneuerbaren Energien am Bruttoendenergieverbrauch ist in Österreich vorbildhaft. Mit einem Anteil von 32,2 Prozent liegt Österreich an dritter Stelle, hinter Lettland und Schweden. Die Beiträge am Gesamtaufkommen erneuerbarer Energie kommen dabei vor allem aus dem Bereich der Wasserkraft (38,9 %), der festen Biomasse (31,5 %) sowie der Fernwärme (10,3 %).

Die österreichische Umwelttechnologie- und Dienstleistungsbranche ist durch eine sehr ausgeprägte Innovationstätigkeit gekennzeichnet. Unternehmen der Sachgüterproduktion weisen eine durchschnittliche Forschungsintensität von zwei bis drei Prozent auf, im Umwelttechnologiebereich sind es hingegen rund 6,5 Prozent.

Ebenso ist Österreich führend im Bereich der Umweltpatente. Hier sind besonders die Entwicklungen in der Passivhaustechnologie, im Abfallmanagement, in den erneuerbaren Energietechnologien sowie im Energieeffizienzbereich hervorzuheben.

Im selben Atemzug seien hier aber auch staatliche Förderprogramme hervorzuheben. Exemplarisch sind hierbei das Ökostromgesetz, die betriebliche Umweltförderung sowie die Förderschienen des Klima- und Energiefonds und der Österreichischen Forschungsförderungsgesellschaft (FFG – https://www.ffg.at) zu nennen.

4 http://www.umwelttechnik.at/de/info/daten-fakten/

Planning and consulting services

Austrian civil engineers, master builders, planners and architects provide comprehensive and detailed know-how in the planning and construction of energy-efficient buildings. A major reason behind the Austrian success story is the specific promotion of knowledge as well as the continuous development of the products.

Renowned institutions, like the Technical Universities in Vienna and Graz, as well as the Austrian Institute of Technology, ensure technological development at the highest academic level. Austria's position as a pioneer in the implementation of innovative construction techniques is not only evident in large construction projects, but also through innovative solutions in civil engineering and traffic route construction.

Planung- und Beratungsdienstleistungen

Österreichische Bauingenieure, Baumeister, Planer und Architekten liefern umfassendes und detailreiches Know-how bei der Planung und Errichtung von energieeffizienten Gebäuden. Wesentlicher Garant für die österreichischen Erfolge ist die gezielte Förderung von Wissen sowie die stetige Weiterentwicklung der Produkte.

Renommierte Institutionen wie die Technischen Universitäten in Wien und Graz sowie das Austrian Institute of Technology sorgen für technologische Weiterentwicklungen auf höchstem akademischem Niveau. Österreichs Position als Vorreiter bei der Umsetzung neuartiger Bautechnologien zeigt sich nicht nur bei großen Hochbauprojekten, sondern auch durch innovative Lösungskonzepte im Tiefbau und der Verkehrsweginfrastruktur.

The world's first Plus-Energy-Office-Skyscraper was built in the heart of Vienna as part of the UNIVERCITY 2015[5] project. The largest building integrated photovoltaics facility in Austria was installed to provide adequate energy production. The thermal discharge produced by the server room is enough to cover the majority of the heating demand over the direct component activation. Energy is also recovered from the Elevators within the building.

A crucial element to achieving the Plus-Energy-Standards was the extreme reduction of energy use of all areas and components, from heating to cooling through to IT and smaller electronical devices. In the project over 9.300 components were listed, optimized and approved by the research team. The foundation consists of an improved passive house case and a passive house ventilation system. Elements of the highly energy-efficient housing technology include: building component activation, a cooling machine, a ventilation system and a canal network with minimal pressure loss, without heating and cooling coil with adequate ventilation. For automatic additional airing and cool energy savings, core ventilation was integrated.

The house automatically adapts to external conditions, individual settings for temperature, lighting and venetians as well as opening windows are still possible.

Knowledge and insights gained from the research project are now considered as a standard for future plans and construction projects by the TU Vienna[6].

Only by setting a good example is it possible to convince other people of the significance of sustainable construction and the added value which it creates.

Austrian architects above all recognized this emerging niche early on. The official building of the Austrian embassy in Jakarta, which was opened in November 2011, is therefore indisputably regarded as the most impressive Austrian showcase project in Southeast Asia, planned and completed by the Austrian architects, pos architekten ZT KG.

5 http://www.univercity2015.at/
6 http://www.klimaaktiv.at/bauen-sanieren/best-practice/auszeichnungsva/plusenergie-tu-wien.html

Im Rahmen des Projekts UNIVERCITY 2015[5] wurde das weltweit erste Plus-Energie-Büro-Hochhaus im Herzen Wiens errichtet. Zur Energieerzeugung wurde die größte gebäudeintegrierte Photovoltaikanlage Österreichs installiert. Auch die Abwärme aus dem Serverraum reicht aus, um über die Bauteilaktivierung einen Großteil des Heizenergiebedarfs zu decken. Auch bei der Aufzugsanlage wird Energie rückgewonnen.

Kernpunkt für die Erreichung des Plus-Energie-Standards war die extreme Reduktion des Energieverbrauchs aller Bereiche und Komponenten, von Wärme über Kälte bis hin zu EDV-Arbeitsplatzgeräten und elektrischen Kleinkomponenten. Im Projekt wurden über 9.300 Komponenten aufgelistet, optimiert und vom Forschungsteam freigegeben. Die Basis bilden eine verbesserte Passivhaushülle und Passivhaus-Lüftungsanlage. Elemente der hochenergieeffizienten Haustechnik sind eine Bauteilaktivierung, eine Kältemaschine und eine Lüftungsanlage und Kanalnetz mit minimalen Druckverlusten, ohne Heiz- und Kühlregister, mit bedarfsgerechter Lüftung. Zur automatisierten Nachtlüftung und Kühlenergieeinsparung wird eine Kernlüftung eingesetzt.

Das Haus passt sich äußeren Bedingungen automatisch an, individuelle Steuerung von Temperatur, Beleuchtung und Jalousien sowie das Öffnen von Fenstern sind weiterhin möglich.

Erkenntnisse aus dem Forschungsprojekt gelten für die TU Wien als Standard für kommende Projekte und Bauvorhaben[6].

Nur wer mit gutem Beispiel vorangeht, kann andere davon überzeugen, wie sinnvoll nachhaltiges Bauen ist und welcher Mehrwert dadurch erzielt wird.

Die sich herauskristallisierende Nische erkannten besonders österreichische Architekten früh. So gilt das im November 2011 eröffnete Amtsgebäude der österreichischen Botschaft in Jakarta unbestritten als das wohl eindrucksvollste österreichische Vorzeigeprojekt im südostasiatischen Raum, geplant und realisiert durch das österreichische Architekturbüro pos architekten ZT KG.

5 http://www.univercity2015.at/
6 http://www.klimaaktiv.at/bauen-sanieren/best-practice/auszeichnungsva/plusenergie-tu-wien.html

The right building materials

A common definition of sustainable development is that the needs of the present generation are covered without jeopardizing the needs of future generations.

The choice of building materials plays a very important role here. These are in particular wood and solid building components, as well as the materials polystyrene, graphite, rock wool and the renewable raw materials hemp, flax and sheep's wool for the insulation of buildings.

The element glass has always played an essential role in energy-efficient building: Austrian manufacturers of windows and insulating glass have been pioneers in this field for decades and offer, beyond the pioneering production of plastic windows, highly insulating low-energy and passive house windows as well as overall concepts for glazing.

Die richtigen Baustoffe

Eine gängige Definition für nachhaltige Entwicklung ist, dass die Bedürfnisse der gegenwärtigen Generation abgedeckt werden, ohne die Bedürfnisse der zukünftigen Generation zu gefährden.

Einen wesentlichen Stellenwert nimmt dabei die Auswahl der Baustoffe ein. Diese sind hier im Speziellen Holz- und Massivbauelemente und bei der Dämmung von Gebäuden die Materialien Polystyrol, Graphit, Steinwolle sowie die nachwachsenden Rohstoffe Hanf, Flachs und auch Schafwolle.

Eine wesentliche Bedeutung bei der energieeffizienten Bauweise spielt seit jeher das Element Glas: Österreichische Fenster- und Isolierglaserzeuger behaupten sich seit Jahrzehnten als Vorreiter auf diesem Gebiet und bieten – über die Pionierleistung der Erzeugung von Kunststofffenstern hinaus – hoch wärmedämmende Niedrigenergie- und Passivhaus-Fenster sowie Gesamtkonzepte für Verglasungen an.

The most efficient and popular products for heat and cold insulation include conventional insulating made of glass and mineral wool, elastomeric rubber, polyurethane, expanded polystyrene and polyethylene. These provide the optimal foundation for high levels of insulation with minimal thickness, for the outer and inner layers of a building as well as the insolation of the heating, sanitary, cooling and ventilation pathways.

The resulting energy efficiency leads to direct cost savings for the consumer. In addition, Austrian companies have adapted and adjusted their production processes in such a manner that no damaging wastewater is produced and it is completely free of HCFCs and HFCs.

The products made of expanded polystyrene and Styrofoam, but also of extruded polystyrene and extruded foam, are further evidence of the pioneering role Austrian companies have in thermal rehabilitation, as well as in the building of new housing and objects.

Bei der Wärme- und Kältedämmung zählen konventionelle Dämmungen aus Glas- und Steinwolle, Elastomerkautschuk, Polyurethan, expandiertem Polystyrol und Polyethylen zu den effizientesten und beliebtesten Produkten. Diese bieten die optimale Grundlage für höchste Dämmwerte bei minimaler Dicke – sowohl für die Außenhülle aus auch im Inneren eines Gebäudes wie die Dämmung der Heizungs-, Sanitär, Kälte- und Lüftungsleitungen.

Die sich dadurch ergebende Energieeffizienz mündet in eine direkte Kostenersparnis für den Verbraucher. Abgesehen davon haben österreichische Unternehmen ihre Produktion so umgestellt, dass diese kein belastendes Abwasser produziert und völlig frei von HFCKW und HFKW ist.

Die Produkte aus expandiertem Polystyrol und Styropor, aber auch aus extrudiertem Polystyrol und Extruderschaum sind weitere Zeugen der österreichischen Vorreiterrolle im Bereich der thermischen Sanierung, aber auch beim Neubau von Wohngebäuden und Objekten

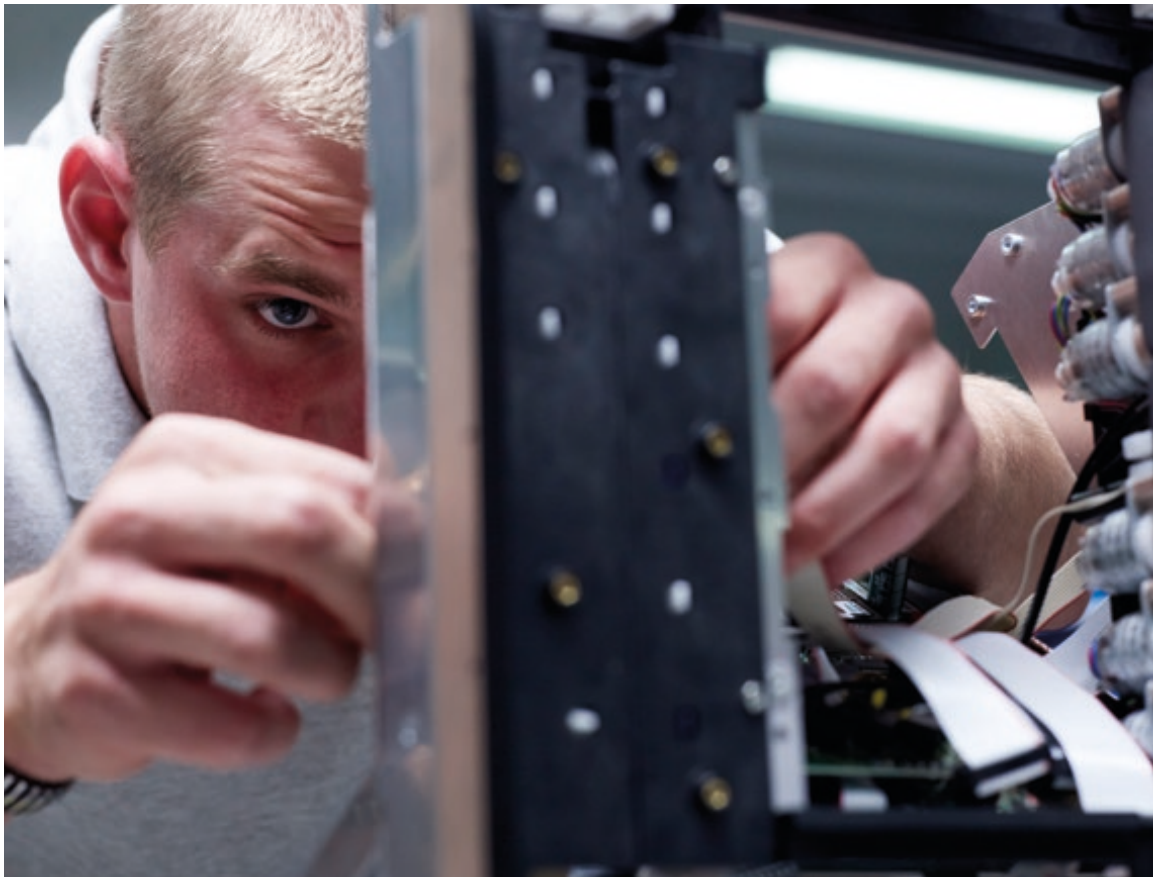

Building technology

In accordance with sustainability, there needs to be mechanisms within a building which utilize energy that has already been used and finds a new use for it.

The key word "energy recovery" in air technology, often the result of individual research and development, must receive special mention here. It is not possible to imagine the increasingly important passive house segment without counter flow plate heat exchangers as well as home ventilation devices.

Austrian companies developed building technology concepts for passive houses as well as the entire building of energy-efficient housing. Here unrivalled solutions for single family homes to multi-storey residences can be found, as well as for renovation and new building work.

Intelligent Austrian solutions for a healthy room climate ensure unique living comfort – in the meantime worldwide - and with the highest energy efficiency.

Gebäudetechnik

Der Nachhaltigkeit entsprechend, bedarf es innerhalb eines Gebäudes Mechanismen, welche bereits genutzte Energie verwertet und diese einer neuen Bestimmung zuführt.

Das Stichwort Energierückgewinnung in der Lufttechnik, oftmals hervorgebracht durch eigene Forschung und Entwicklung, ist hier zentral zu erwähnen. Im immer wichtiger werdenden Passivhausbereich sind Gegenstrom-Plattentauscher sowie Wohnraumlüftungsgeräte nicht wegzudenken.

Österreichische Unternehmen erarbeiteten Haustechnik-Konzepte für das Passivhaus sowie den gesamten energieeffizienten Wohnbau. Hierbei werden Lösungen für das Einfamilienhaus bis zum Mehrgeschoßwohnbau, aber auch für den Sanierungs- und Neubau angeboten, die ihresgleichen suchen.

Intelligente österreichische Lösungen für ein gesundes Raumklima sorgen – mittlerweile schon weltweit – für einzigartigen Wohnkomfort, und das bei höchster Energieeffizienz.

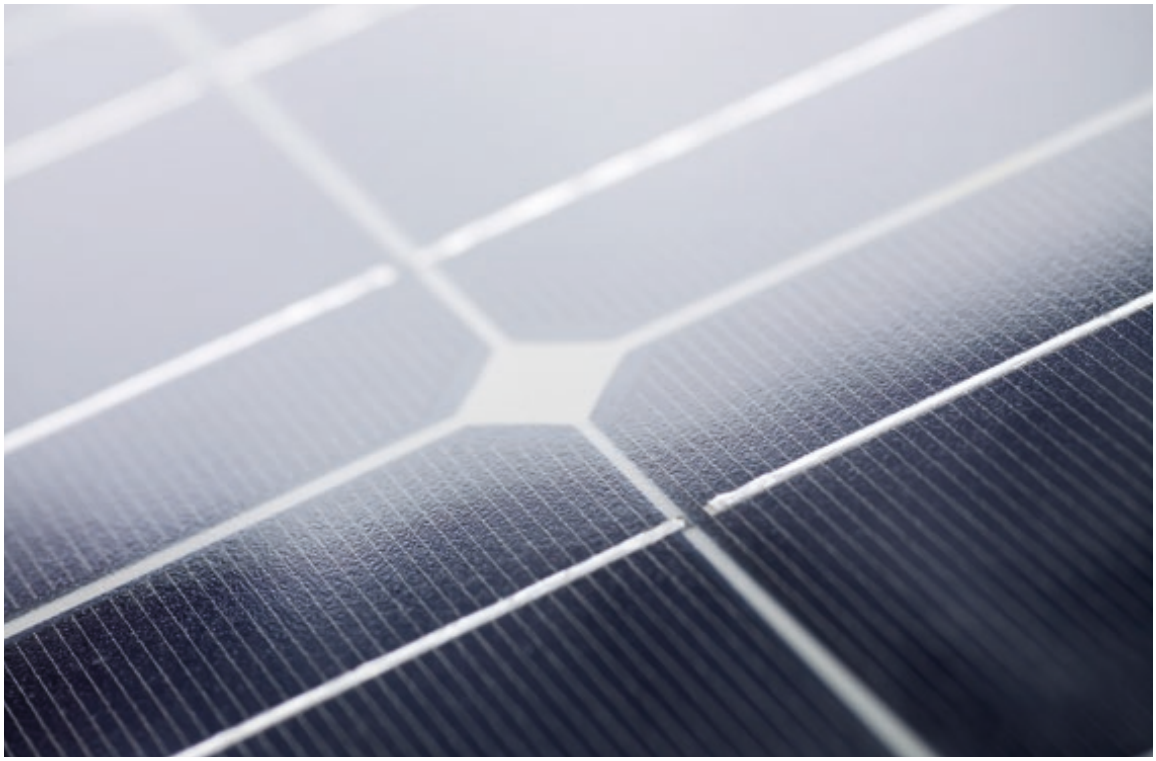

Renewable energy

Renewable energy as an alternative to fossil energy is more than a simple catchword for Austrian companies. Austrian companies are aware of their responsibility and invested early in this promising area.

Wood, air, water and soil –
a long Austrian Energy Tradition

The oldest form of using renewable energy is the use of wood as a source of energy. Austria can therefore be proud that modern wood heating originated here. In the field of wood heating systems, Austria has companies which offer a sustainable alternative to conventional oil heating systems.

With the equivalent of 0.5 ha of forest per inhabitant, Austria has some of the most dense forest coverage in Europe (47.6 %).[7] The palette of products offered by Austrian companies ranges from modern firewood boilers with high temperature combustion to the latest wood chip-fired furnaces to innovative pellet boilers.

7 Österreichs Wald, Bundesforschungszentrum für Wald, April 2012

Erneuerbare Energien

Erneuerbare Energie als Alternative zu fossiler Energie ist für österreichische Unternehmen mehr als ein simples Schlagwort. Österreichs Unternehmen sind sich ihrer Verantwortung bewusst und investierten früh in diesen zukunftsträchtigen Bereich.

Holz, Luft, Wasser und Boden –
eine lange österreichische Energietradition

Die älteste Form der Nutzung erneuerbarer Energie ist die energetische Nutzung von Holz. Österreich kann daher stolz sein, dass die moderne Holzheizung hier ihren Ursprung hat. Im Bereich der Holzheizsysteme verfügt Österreich über Unternehmen, die eine nachhaltige Alternative zu konventionellen Ölheizungsanlagen anbieten.

Mit umgerechnet 0,5 ha Wald pro Einwohner, hat Österreich eine der höchsten Bewaldungsdichten (47,6 %) in Europa.[7] Die Produktpalette dieser österreichischen Unternehmen reicht von modernen Scheitholzkesseln mit Hochtemperaturverbrennung über modernste Hackgutfeuerungsanlagen bis hin zu innovativen Pellets-Kesseln.

7 Österreichs Wald, Bundesforschungszentrum für Wald, April 2012

Innovative heat pumps are energy-saving, cost effective and above all environmental-friendly alternatives for heating, cooling and the provision of hot water.

By means of sophisticated technology, ambient heat, which is stored in the natural heat sources of air, water and soil, is processed and then rapidly and cleanly converted into heat energy. In the late 1970s Austrian companies were the first European manufacturers in this product category.

The sun – our most sustainable source of energy

There is hardly any other source of energy which is as sustainable as solar energy and no building, which is built according to the principles of sustainability, can manage without solar energy.

The range of products from Austrian companies extends from applications in the field of warm water and heating to the complex field of cooling buildings using the sun's power. Austrian companies impressively show how surface collectors made in Austria are highly regarded worldwide.

Tailor-made, environmental friendly and above all sustainable solutions for single- and multi-family houses, housing complexes, public, commercial and industrial facilities, are trademarks of Austrian quality products.

It is therefore not surprising that – based on the surface area of solar systems installed per inhabitant – Austria lies just behind Cyprus and Israel.

Innovative Wärmepumpen sind energiesparende, kostengünstige und vor allem umweltfreundliche Alternativen zum Heizen, Kühlen und zur Warmwasseraufbereitung.

Mittels ausgereifter Technik wird Umgebungswärme, welche in den natürlichen Wärmequellen Luft, Wasser und Erdreich gespeichert ist, aufbereitet und danach rasch und sauber in Heizenergie umgewandelt. Österreichische Unternehmen waren bereits in den späten 1970er Jahren die ersten europäischen Hersteller in dieser Produktkategorie.

Die Sonne – unsere nachhaltigste Energiequelle

Kaum eine Energiequelle ist so nachhaltig wie die Sonnenenergie, und kein Gebäude, welches nach den Grundsätzen der Nachhaltigkeit erbaut wird, kommt ohne Solarkraft aus.

Die Bandpreite der Produkte österreichischer Unternehmen reicht von Anwendungen in den Bereichen Warmwasseraufbereitung und Heizung bis hin zum komplexen Bereich der Kühlung von Gebäuden durch die Kraft der Sonne. Eindrucksvoll zeigen österreichische Unternehmen, wie angesehen Flächenkollektoren aus österreichischer Produktion weltweit sind.

Maßgeschneiderte, umweltschonende und vor allem nachhaltige Lösungen für Ein- und Mehrfamilienhäuser, Wohnanlagen, öffentliche Anlagen, Gewerbe und Industrieanlagen sind Markenzeichen österreichischer Qualitätsprodukte.

Es verwundert insofern nicht, dass Österreich – bezogen auf die installierte Solaranlagenfläche pro Einwohner – gleich hinter Zypern und Israel liegt.

Research and Development

The great success in the Solar Decathlon 2013 (http://www.solardecathlon.at), which was mentioned at the beginning, is proof of the good interaction between Austrian educational institutions.

The Technical University of Vienna (http://www.tuwien.ac.at/en) contributed its great know-how in passive houses, the Salzburg University of Applied Sciences (http://fh-salzburg.ac.at/en) its knowledge in timber construction, and the St Pölten University of Applied Sciences solutions in the field of communication strategy and directly applies this know-how for the sustainable evaluation of their institutes buildings (UNIVERCITY 2015)[8].

The Austrian Institute of Technology has created a special department dedicated to the increasingly important area of the building sector, which researches into innovative energy solutions for the built environment – from domestic technology to the actual building and to city planning (http://www.ait.ac.at/departments/energy).

The European Sustainable Energy Innovation Alliance (eseia – http://eseia.eu/) was founded in 2009 as the result of an initiative by the Technical University of Graz (http://portal.tugraz.at). 30 organisations from 12 European countries are members of eseia, all of which come from the fields of economy, science, education and politics and cover all areas of competence of sustainable energy, from resources to consumption. The aim of the eseia association is to find sustainable energy solutions for the European regions.

8 http://www.univercity2015.at/

Forschung & Entwicklung

Der eingangs erwähnte großartige Erfolg beim Solar Decathlon 2013 (http://www.solardecathlon.at) ist Beweis für das gute Zusammenspiel österreichischer Bildungseinrichtungen.

Die Technische Universität Wien (http://www.tuwien.ac.at) steuerte ihr großes Know-how bei Passivhäusern, die Fachhochschule Salzburg (http://www.fh-salzburg.ac.at) ihr Holzbauwissen sowie die Fachhochschule St. Pölten (http://english.fhstp.ac.at) Lösungen im Bereich der Kommunikationsstrategie bei und setzt ihr Know-How für die nachhaltige Auswertung ihrer Institutsgebäude in die Realität um (UNIVERCITY 2015)[8].

Das Austrian Institute of Technology hat eigens für den immer wichtiger werdenden Bereich des Gebäudesektors ein eigenes Department kreiert, welches an innovativen Energielösungen für die gebaute Umwelt – von der Haustechnik über das Gebäude bis hin zur Stadtplanung – forscht (http://www.ait.ac.at/departments/energy).

Die European Sustainable Energy Innovation Alliance (eseia – http://eseia.eu/) wurde 2009 auf Initiative der Technischen Universität Graz (http://portal.tugraz.at) gegründet. eseia zählt 30 Organisationen aus zwölf europäischen Ländern zu ihren Mitgliedern, die – aus den Bereichen Wirtschaft, Wissenschaft, Bildung und Politik kommend – sämtliche Kompetenzbereiche der nachhaltigen Energien von den Ressourcen bis zum Verbrauch abdecken. Ziel des eseia-Vereines ist es, nachhaltige Energielösungen in die europäischen Regionen zu bringen.

8 http://www.univercity2015.at/

Further relevant links

Austrian Biomass Association
http://www.biomasseverband.at

Austrian Energy Agency
http://www.energyagency.at

Austrian Society
for Environment and Technology (OGUT)
http://www.oegut.at

Austrian Society
for Sustainable Real Estate
http://www.ogni.at

BAUMASSIV - Association of the Austrian
ceramics and quarry industry
www.baumassiv.at

Holzcluster Steiermark
http://www.holzcluster-steiermark.at

IBO - The Austrian Institute
for Healthy and Ecological Building
http://www.ibo.at

IG Life Cycle Building
http://www.ig-lebenszyklus.at

Innovative Buildings
http://www.innovativegebaeude.at

Passivhaus Austria
www.passivhaus-austria.org

Photovoltaic Austria
http://www.pvaustria.at

ProHolz
http://www.proholz.at/proholz-austria

The Austrian Climate Initiative
„Klima:aktiv"
http://www.klimaaktiv.at

Umbrella Org. Energy-Climate Protection
http://www.energieklima.at

Weitere Links zum Thema

Österreichischer Biomasseverband
http://www.biomasseverband.at

Österreichische Energieagentur
http://www.energyagency.at

Österreichische Gesellschaft
für Umwelt und Technik (ÖGUT)
http://www.oegut.at

Österreichische Gesellschaft
für Nachhaltige Immobilienwirtschaft
http://www.ogni.at

BAUMASSIV - Fachverband der Stein-
und keramischen Industrie
www.baumassiv.at

Holzcluster Steiermark
http://www.holzcluster-steiermark.at

IBO - Österreichisches Institut
für Baubiologie und –ökologie und IBO GmbH
http://www.ibo.at

IG Lebenszyklus Bau
http://www.ig-lebenszyklus.at

Innovative Gebäude
http://www.innovativegebaeude.at

Passivhaus Austria
www.passivhaus-austria.org

Photovoltaic Austria
http://www.pvaustria.at

ProHolz
http://www.proholz.at/proholz-austria

Die Österreichische Klimainitiative
„Klima:aktiv"
http://www.klimaaktiv.at/english.html

Dachverband Energie-Klima
http://www.energieklima.at

Abendroth Architekten, Ziviltechniker

Linke Wienzeile 178/2/109b
1060 Wien
Austria | Österreich

T +43 / 676 / 5509697
E architekt@abendroth.at
W www.medlounge.at
W www.abendroth.at
W www.hochwertig-sanieren.at

Abendroth Architects and Civil Engineers, founded 1993

- Consulting and Project development
- Innovative and holistic building concepts
- Optimization of lifecycle costs
- Integral planning for ecology and sustainability
- Longtime experience in Passivehouse technology

Plus-energy buildings for private, industrial and public customers – ready for occupation, from planning to „hand-over"

„Healing Architecture"- effective interior design for social and medical environment.

Energy-efficient refurbishment -
Quality assurance is our priority

Abendroth Architekten und Ziviltechniker, gegründet 1993

- Consulting und Projektentwicklung
- Innovative und ganzheitliche Gebäudekonzepte
- Optimierung von Lebenszykluskosten
- Integrale Planung für Ökologie und Nachhaltigkeit
- Langjährige Erfahrung in Passivhaustechnologie

Plusenergiegebäude für private, gewerbliche und öffentliche Auftraggeber - schlüsselfertig, von der Planung bis zur Übergabe.
‚Healing Architecture' – wirksame Innenarchitektur für den sozialen und medizinischen Bereich.

Energieeffiziente Sanierung –
Qualitätssicherung ist bei uns Standard

AH3 Architekten ZT GmbH

Hauptplatz 3
3580 Horn
Austria | Österreich

DI Johannes Kislinger
T +43 / 2982 / 20800 - 0
F +43 / 2982 / 20800 - 20
E office@ah3.at
W www.ah3.at

AH3 Architects is a company in Horn, in the Austrian „Waldviertel" in Lower Austria well-known nationally and internationally for its focus on sustainability, ecology and timber construction. AH3 innovatively provides all customised and individual services to extremely high creative standards and through the employment of expert know-how, creativity and integrated planning.

The managing director and shareholder, architect DI Johannes Kislinger, founded the company in 1986. In 1995 it expanded to form ZT KEG and since 2002 has been active as the AH3 ZT GmbH, currently employing twelve people in two locations.

The company is specialised in: prefabricated timber construction, systems and modules, passive house development, ecology and sustainability, innovative building concepts.

AH3 Architekten ist ein Waldviertler Unternehmen in Horn/NÖ, das national und international für seine Ausrichtung auf Nachhaltigkeit, Ökologie und Holzbauweise bekannt ist. AH3 erfüllt kundenspezifische und individuelle Dienstleistungen innovativ mit sehr hohen gestalterischen Ansprüchen, durch Einsatz von fachspezifischem Know-how, Kreativität und integrale Planung.

Geschäftsführer und Gesellschafter Architekt DI Johannes Kislinger gründete das Unternehmen im Jahr 1986. 1995 wurde es zur ZT KEG erweitert, seit 2002 ist die AH3 ZT GmbH – derzeit mit zwölf Mitarbeitern an zwei Standorten – aktiv.

Spezialisierungen: vorgefertigte Holzbauweise, Systeme und Module, Passivhausentwicklung, Ökologie und Nachhaltigkeit, innovative Baukonzepte.

© Dieter Schewig, Schewig Fotodesign

ARCH+MORE Ziviltechniker GmbH

Dr.-Karl-Renner-Weg 14
9220 Velden am Wörthersee
Austria | Österreich

Dipl.-Ing. Arch. Gerhard Kopeinig
T +43 / 4274 / 3918 - 0
M +43 / 676 / 937 55 37
E arch@archmore.cc
W www.archmore.cc

ARCH+MORE stands for a comprehensive architectural concept:

- the best possible combination of aesthet-ics with energy efficiency
- intelligent, holistic building concepts
- integrative planning processes with building contractors, operating companies, engineers, authorities and contractors

The field of activity ranges from commercial and industrial buildings to residential homes and complexes, municipal and sacral building projects. Particular focus lies on the redevelopment and revitalisation of existing buildings and structures.

ARCH+MORE creates atmosphere.

VELDEN LINZ VIENNA

ARCH+MORE steht für einen umfassenden Architekturbegriff:

- bestmögliche Verbindung von Ästhetik und Energieeffizienz
- intelligente, ganzheitliche Gebäudekonzepte
- integrative Planungsprozesse mit Bauherren, Betreibern, Ingenieuren, Behörden und Ausführenden

Das Tätigkeitsfeld erstreckt sich von Gewerbe- und Industriebauten bis zu Wohnhäusern und Wohnbauten, kommunalen und sakralen Bauaufgaben. Ein besonderer Fokus gilt dem Bereich der Sanierung und Revitalisierung bestehender Gebäude und Strukturen.

ARCH+MORE schafft Atmosphäre.

VELDEN LINZ WIEN

Architekt Dipl.-Ing. Paul Prinz

Hütteldorfer Straße 351
1140 Wien
Austria | Österreich

T +43 / 1 / 914 97 58
E office@architekt-prinz.at
W www.architekt-prinz.at

ARCHITEKT DIPL.-ING. PAUL PRINZ
STAATLICH BEFUGTER UND BEEIDETER ZIVILTECHNIKER
MITGLIED DES BÖIA UND DES AIV-HAMBURG
MITGLIED DER UNGARISCHEN ARCHITEKTENKAMMER
GENERALPLANUNG ° PROJEKTENTWICKLUNG ° CONSULTING
SCHÄTZUNGEN ° ABWICKLUNGSKONTROLLE ° GUTACHTEN
BAUARBEITENKOORDINATION ° PROJEKTMANAGEMENT

What the company can do for you:

- Project preparation: feasibility study, concept.
- Planning: design, submission, details, tendering.
- Exec. of constr. work: site supervision, coordination, quality control, auditing.

Main areas of activity:

- Retail chains: new branches, maintenance, adaptation and extension, location investigations, landlord negotiations.
- Renewal of apartment houses.
- Consulting and expertises from purchase until completion and beyond.

Under consideration of sustainability:

- Thermal insulation of apartment buildings with insulation of renewable Material.
- Construction preferably made of timber (lowest primary energy).
- Building equipment for optimization of operating costs.
- Solar energy for water and photovoltaics.

Was das Unternehmen für Sie tut:

- Vorbereitung: Machbarkeitsstudie, Konzeption.
- Planung: Entwurf, Einreichung, Ausschreibung.
- Ausführung: Bauaufsicht, Koordination, Qualitätskontrolle, Rechnungsprüfung.

Haupttätigkeitsbereiche:

- Für Handelsketten: Errichtung, Instandhaltung, Adaptierung und Erweiterung, Standortuntersuchungen, Vermieterverhandlungen.
- Sanierung von Wohnhäusern.
- Beratung und Gutachten vom Grundkauf bis nach der Fertigstellung.

Unter Berücksichtigung der Nachhaltigkeit:

- Wärmedämmen von Wohnhäusern mit Dämmung aus nachwachsenden Rohstoffen.
- Konstruktionen vorzugsweise aus Holz (geringster Primärenergiebedarf!).
- Gebäudetechnik zur Optimierung der Betriebskosten.
- Solarenergie f. Warmasser/Photovoltaik.

Renovation, add. storey proper and attic

Staircase, extension of a building

Thermal insulation (front, windows, roof)

Architekturbüro Reinberg ZT GmbH

Lindengasse 39/8
1070 Wien
Austria | Österreich

T +43 / 1 / 524 82 80
E reinberg@reinberg.net
W www.reinberg.net

ARCHITEKTURBÜRO REINBERG ZT GMBH

Architekturbüro Reinberg has achieved international success in the field of ecological and energy-efficient building for more than 30 years.

The practice was able to develop a new type of architecture involving buildings that are particularly energy-efficient and also produce energy whilst still keeping the developer's costs low.

The practice not only carries out design and planning work but is also involved in research, regularly supervises construction projects on-site and acts as a general planner. This rich pool of experience enables it to provide planning services with particularly high standards of quality and innovation.

Seit über 30 Jahren ist das Architekturbüro Reinberg international im Bereich des ökologischen und energieeffizienten Bauens erfolgreich.

Das Büro konnte dabei eine neue Architektur entwickeln, die es erlaubt, besonders energieeffektiv und energieproduktiv zu bauen und trotzdem die Kosten für den Auftraggeber niedrig zu halten.

Das Büro ist nicht nur im Entwurf und in der Planung tätig, sondern auch in der Forschung, führt laufend örtliche Bauaufsichten durch und ist als Generalplaner tätig. Diese reichen Erfahrungen ermöglichen besonders qualitätsvolle und innovative Planungen.

ATP architects engineers

Heiliggeiststraße 16
6010 Innsbruck
Austria | Österreich

T +43 / 512 / 5370 - 0
F +43 / 512 / 5370 - 2194
E info_ibk@atp.ag
W www.atp.ag

The core competence of the 450 architects and engineers at ATP is the comprehensive planning of complex large-scale projects for tourism, shopping & entertainment, industry, logistics, housing and health care.

We provide all planning services by simultaneous and interdisciplinary processes and we support our clients from the project concept to the completion of the building.

The systematic involvement of the customers thus ensures high quality sustainable buildings and optimized life cycle costs which best support the core processes of our customers. ATP stands for functional aesthetics, innovation and for economically and ecologically successful buildings.

Die Kernkompetenz von 450 Architekten und Ingenieuren bei ATP ist die umfassende Planung komplexer Großprojekte für Tourismus, Shopping & Entertainment, Industrie, Logistik, Wohnen und Gesundheit.

Wir erbringen in simultanen und interdisziplinären Prozessen alle Planungsleistungen selbst und begleiten unsere Bauherren von der Projektidee bis zur Fertigstellung der Gebäude.

Unter intensiver Einbeziehung der Auftraggeber entstehen somit nachhaltige Gebäude mit hoher Qualität und optimierten Lebenszykluskosten, welche die Kernprozesse unserer Kunden bestmöglich unterstützen. ATP steht für funktionale Ästhetik, Innovation sowie für ökonomisch und ökologisch erfolgreiche Gebäude.

Aspern IQ

G3 Shopping Resort Gerasdorf

Kemmelpark

Cree GmbH

Färbergasse 17b
6850 Dornbirn
Austria | Österreich

T +43 / 5574 / 403 - 190
F +43 / 5574 / 403 - 309
E info@creebyrhomberg.com
W www.creebyrhomberg.com

The Natural Change in Urban Architecture
INVENTED BY RHOMBERG

Cree – Creative Resource & Energy Efficiency. We see ourselves not only as a contracting company but also as a source of ideas and initiator of new strategies for sustainable treatment of our resources. The innovative system using timber as a building material sets an example for the efficient use of resources and energy in the construction industry of the future.

The means of construction allow freedom in the architectural design of the facades, the surfaces and the interior space. Prefabricated components such as columns, ceilings and building technology guarantee short construction times, the highest quality and functionality.

The LifeCycle building system is implemented under licence or in joint ventures with local companies.

Cree – Creative Resource & Energy Efficiency. Wir verstehen uns als ausführendes Unternehmen sowie Impulsgeber für neue Strategien des nachhaltigen Umgangs mit unseren Ressourcen. Das innovative System mit Holz als Baumaterial setzt für den Bau der Zukunft ein Zeichen in Ressourcen- und Energieeffizienz.

Die Bauweise bietet Freiraum für die architektonische Gestaltung der Fassaden, Oberflächen und Innenräume. Vorgefertigte Komponenten wie Stützen, Decken und Haustechnik gewährleisten schnelle Bauzeiten, höchste Qualität und Funktionsfähigkeit.

Das LifeCycle-Bausystem wird in Lizenz oder Joint Ventures gemeinsam mit lokalen Unternehmen umgesetzt.

cube-s Baumanagement GmbH

Taubstummengasse 13/5a
1040 Wien
Austria | Österreich

T +43 / 1 / 913 41 35
E office@cube-s.at
W www.cube-s.at/unternehmen

cube-s is an innovative company involved in the sustainable design and implementation of passivhaus buildings. Its founder and managing partner Johannes Hofmeister plans, develops and implements energy-intelligent solutions for more than 15 years.

The passion for innovative concepts leads to the concept of the green cube: the integration of best passivhaus-technologies to a compact, easy to use, plug-and-play solution.

Austrian top know-how becomes the engine for energy efficient building constructions.

cube-s ist ein innovatives Unternehmen im Bereich Bau- und Projektmanagement mit Sitz in Wien. Seit mehr als 15 Jahren widmet sich der Gründer und Eigentümer Johannes Hofmeister der Planung, Entwicklung und Umsetzung von Niedrigenergiehäusern.

Die Leidenschaft für innovative Lösungen mündete nun im Konzept des green-cube: Die Zusammenführung der besten Passivhaustechnologie zu einer kompakt verwendbaren Plug-and-Play-Lösung.

Österreichisches Top-Know-how wird so zum Motor für energieeffiziente Hausbauweise.

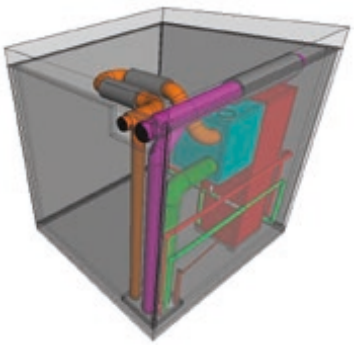

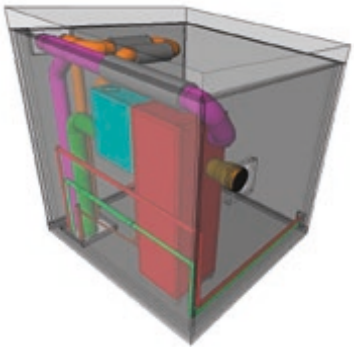

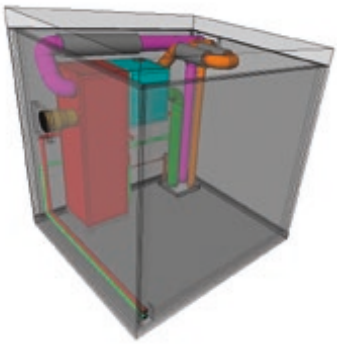

DELTA

Zaunergasse 4
1030 Wien
Austria | Österreich

Wolfgang Gomernik
T +43 / 5 / 075 66 00
E officewien@delta.at
W www.delta.at

DELTA is one of the leading Austrian companies in the field of architecture, general planning and construction management. The company employs a workforce of 150 people with eight subsidiaries in Austria, the Czech Republic, Slovakia and Ukraine.

As a full-service provider DELTA offers their customers two service lines: a red line - standing for an optimized construction process - and a green line - focusing on the life-cycle of construction projects.

DELTA is specialized in building construction in the fields of

- Health and Wellness
- Culture and Education
- Industry and Office
- Shopping and Entertainment
- Residential Construction

DELTA zählt zu den führenden österreichischen Unternehmen in den Bereichen Architektur, Generalplanung und Baumanagement. Die Gruppe ist mit 150 Mitarbeitern und acht Tochtergesellschaften in Österreich, Tschechien, der Slowakei und der Ukraine vertreten.

DELTA ist Gesamtdienstleister mit einer red line - für die Optimierung der Errichtungskosten und des Bauprozesses - und einer green line für die Optimierung der Lebenszykluskosten und des Gebäudes auf den gesamten Lebenszyklus.

DELTA ist spezialisiert auf Hochbau-Projekte in den Bereichen

- Gesundheit und Wellness
- Kultur und Education
- Industrie und Office
- Shopping und Entertainment
- Wohnbau

the building experts creating new values

Denkstatt GmbH

Hietzinger Hauptstraße 28
1130 Wien
Austria | Österreich

T +43 / 1 / 786 89 00
F +43 / 1 / 786 89 00 - 15
E office@denkstatt.at
W www.denkstatt.at

According to a study by the World Business Council for Sustainable Development, the building sector has an energy saving potential of 60% by the year 2050. In addition to energy efficiency, the choice of location, the planning, the choice of raw materials as well as the taking into account of the running costs are all important. Therefore it makes sense and proves to pay off to have an experienced partner like ourselves.

Consulting for sustainable construction:

- from building contractors, developers and planning teams for the sustainable planning and construction of buildings
- systematic consideration of the ecological, economic, socio-cultural, functional and technical quality as well as the quality of the process and location
- advice on applying for sustainability certificates for buildings

Laut einer Studie des World Business Council for Sustainable Development hat der Gebäudesektor ein Energieeinsparungspotenzial von 60 Prozent bis 2050. Neben der Energieeffizienz zählen die Standortwahl, die Planung, die Auswahl der Rohstoffe sowie die Berücksichtigung der Betriebskosten. Es macht daher Sinn und rechnet sich nachweislich, einen erfahrenen Partner wie uns zu haben.

Beratung für nachhaltiges Bauen:

- von Bauherren, Entwicklern und Planungsteams bei der nachhaltigen Planung und Errichtung von Gebäuden
- systematische Berücksichtigung der ökologischen, ökonomischen, soziokulturellen, funktionalen und technischen Qualität sowie der Prozess- und Standortqualität
- Beratung für die Erreichung von Nachhaltigkeitszertifikaten für Gebäude

DUDA, TESTOR. ARCHITEKTUR ZT GMBH

Wiedner Hauptstraße 78/25
1040 Wien
Austria | Österreich

T +43 / 1 / 208 01 60
F +43 / 1 / 208 01 60 - 10
E office@dudatestor.com
W www.dudatestor.com

Founded in 2003 by Arch. DI Klaus Duda and Arch. DI Erik Testor, DTA provides planning services in all areas of architecture (commercial buildings, offices, housing, care homes, schools, etc.) focussing on energy efficient construction, passive house technology and sustainable urban planning.

DTA designs buildings with low energy, passive house and plus-energy standards and oversees projects from the design stage to quality control either independently or in cooperation with local partners.

Our range of services also includes project development, consulting, building certification (LEED, DGNB, PHBB) as well as training and seminars in the field of green building technology.

Gegründet 2003 von Arch. DI Klaus Duda und Arch. DI Erik Testor, bietet DTA Planungsleistungen in allen Architekturbereichen (Gewerbebau, Office, Wohnbau, Pflegeheime, Schulen etc.) mit Schwerpunkt auf energieeffizientem Bauen, Passvihaustechnologie und nachhaltiger Stadtplanung.

DTA realisiert Gebäude mit Niedrigenergie-, Passivhaus- und Plus-Energie-Standard und betreut Projekte dabei vom Entwurf bis zur Qualitätskontrolle selbstständig oder in Zusammenarbeit mit lokalen Partnern.

Weiters beinhaltet unser Leistungsspektrum Projektentwicklung, Consulting, Gebäudezertifizierungen (LEED, DGNB, PHBB) sowie Schulungen und Seminare im Bereich Green Building Technology.

ELK Fertighaus GmbH

Industriestraße 1
3943 Schrems
Austria | Österreich

T +43 / 2853 / 705 0
F +43 / 2853 / 76855 0
E office@elk.at
W www.elk.at

The ELK Group is a leading company in the European prefab market. Highest quality, continuous product innovation, a high degree of prefabrication and short construction period have led the company to international success.

The ELK Group has production plants in Austria, the Czech Republic and employs more than 1,242 employees. In 2012, the ELK Group has produced 1,099 homes.

ELK specializes in the industrial production of prefabricated houses in timber frame technology. The product range of ELK comprises single-family homes, such as double row houses, commercial buildings (kindergartens, student residences), motels, hotels and the multi-storey housing.

Further Information:
www.elkbuildingsystems.com

Die ELK Gruppe ist ein führendes Unternehmen am europäischen Fertighausmarkt. Höchste Qualität, permanente Produktinnovation, ein hoher Vorfertigungsgrad und kurze Bauzeit haben das Unternehmen zum internationalen Erfolg geführt.

ELK verfügt über Produktionswerke in Österreich sowie der Tschechischen Republik und beschäftigt mehr als 1.242 Mitarbeiter. Im Jahr 2012 hat die ELK Gruppe 1.099 Häuser produziert.

ELK ist spezialisiert auf die industrielle Produktion von Fertighäusern in Holzrahmentechnologie. Das Produktspektrum von ELK umfasst Einfamilienhäuser, Doppel- wie Reihenhäuser, Objektbauten (z.B. Kindergärten, Studentenwohnheime), Motels, Hotels sowie den mehrgeschoßigen Wohnbau.

Weitere Informationen:
www.elkbuildingsystems.com

GHS GmbH Global Housing Solutions

Voitsdorferstrasse 8
4551 Ried im Traunkreis
Austria | Österreich

T +43 / 7588 / 200 88
E office@ghs-housing.com
W www.ghs-housing.com

"GHS Global Housing Solutions provide people with a home" is the motto of the Upper Austrian company. GHS is a specialist in the engineering and production of composite housing with flexible filling and of turn-key solutions for composite house construction.

Thanks to the GHS technology, well-designed houses made of massive materials can be built in only a few steps. Based on ready profiles, the houses are inhabitable within a very short period of time and are built to last for a long time.

The intelligent use of materials and connecting pieces means that the houses can withstand earthquakes and hurricanes.

„GHS Global Housing Solutions gibt Menschen ein Zuhause" ist die Leitidee des oberösterreichischen Unternehmens. GHS ist Spezialist für Engineering und Produktion von Composite-Häusern mit flexibler Füllung sowie von Turnkey-Lösungen für den Composite-Hausbau.

Mit der Technologie von GHS entstehen formschöne Häuser aus massiven Materialien in wenigen Schritten. Basierend auf den fertigen Profilen sind die Häuser in kürzester Zeit bewohnbar und auf eine lange Lebensdauer ausgelegt.

Durch den intelligenten Einsatz der Materialien und Verbindungen sind die Häuser erdbeben- und hurrikansicher.

iC consulenten Ziviltechniker GesmbH

Schönbrunner Straße 297
1120 Wien
Austria | Österreich

T +43 / 1 / 521 69 - 0
F +43 / 1 / 521 69 - 180
E office@ic-group.org
W www.ic-group.org

With more than 360 employees and projects in over 100 countries, iC is one of the largest engineering firms in Austria. The company boasts a wide range of services, which allows interdisciplinary thinking and provides innovative solutions.

Our technical fields:
- Buildings & structures
- Construction & project management
- Energy
- Geology & geotechnical engineering
- Transport & mobility
- Technical building equipment
- Tunnelling
- Environment
- Water

Our services:
- Project planning & development
- Tendering & award of contracts
- Project management
- Regulation & control
- Studies & consulting
- Due diligence

Mit mehr als 360 Mitarbeitern und Projekten in über 100 Ländern ist die iC eines der größten Ingenieurbüros Österreichs. Ein breites Leistungsspektrum erlaubt es dem Unternehmen, interdisziplinär zu denken und innovative Lösungen anzubieten.

Unsere Fachbereiche:
- Bauten & Tragwerke
- Bauwirtschaft & Projektmanagement
- Energie
- Geologie & Geotechnik
- Verkehrswege & Mobilität
- Technische Gebäudeausrüstung
- Tunnel
- Umwelt
- Wasser

Unsere Leistungen:
- Projektplanung und -entwicklung
- Ausschreibung und Vergabe
- Projektmanagement
- Steuerung und Kontrolle
- Studien und Beratung
- Due Diligence

© ÖBB

© Taufik Kenan

© Boanet

ILF Beratende Ingenieure ZT GmbH

Feldkreuzstraße 3
6063 Rum
Austria | Österreich

T +43 / 512 / 24 12 - 5113
F +43 / 512 / 24 12 - 5900
E info@ibk.ilf.com
W www.ilf.com

ILF Consulting Engineers is one of the leading engineering companies worldwide with more than 30 branch offices and 1800 employees. The range of ILF services includes consulting and studies, as well as support in planning and implementation.

At ILF ecological, economic (increase of the overall profitability) and social factors are taken into account in the sustainable planning and construction of both individual buildings and city districts. All areas of expertise are covered, such as architecture, energetic design, technical building equipment, construction physics and environmental relevance.

ILF Beratende Ingenieure zählt mit mehr als 30 Niederlassungen und 1.800 Mitarbeitern zu den führenden Ingenieurunternehmen weltweit. Das Leistungsspektrum der ILF beinhaltet Beratung, Studien sowie Planung und Realisierungsbegleitung.

Planen und Bauen – für einzelne Gebäude ebenso wie für Stadtquartiere – unter Berücksichtigung der Nachhaltigkeit erfolgt bei ILF unter Berücksichtigung ökologischer, ökonomischer (Erhöhung der Gesamtwirtschaftlichkeit) und sozialer Belange und umfasst alle Fachbereiche wie Architektur, Energetisches Design, Technische Gebäudeausrüstung, Bauphysik, Umweltrelevanz.

Ing. Günter Lang – Lang Consulting

Linzerstraße 280/6
1140 Wien
Austria | Österreich

T +43 / 1 / 911 19 29
M +43 / 650 / 900 2040
F +43 / 1 / 911 19 29
E g.lang@langconsulting.at
W www.langconsulting.at

LANG consulting
Passivhäuser – Innovative Baukonzepte für Alt- und Neubau

Lang Consulting, in collaboration with the Passive House Institute, is recognized as a qualified expert in its field through its intensive worldwide networking, research and consultancy work in all matters relating to passive housing. It aims to create a global passive house industry network and to increase awareness of the passive house standards.

The focus is on the passive house, energy efficiency and the „nearly zero energy building":

- Initiation and implementation of research and demonstration projects and widespread dissemination of the findings
- Speaker at conferences and visiting lecturer at universities worldwide
- Tour leader for excursions to passive houses worldwide

Since 2013 Günter Lang has been the head of the expert network Passivhaus Austria www.passivhaus-austria.org.

Lang Consulting ist durch intensive weltweite Netzwerk-, Forschungs- und Beratungsarbeit rund um das Passivhaus in Zusammenarbeit mit dem Passivhaus Institut als ausgewiesener Experte etabliert. Ziel ist, die weltweiten Passivhaus-Akteure zu vernetzen und den Passivhaus-Standard in die Breite zu tragen.

Im Mittelpunkt stehen das Passivhaus, die Energieeffizienz und das „Nearly zero energy building":

- Initiierung und Realisierung von Forschungs- und Demonstrationsprojekten sowie flächendeckende Verbreitung der Erkenntnisse
- weltweite Referententätigkeit bei Kongressen und Universitäten
- Leitung von Exkursionen zu Passivhäusern weltweit

Ing. Günter Lang leitet seit 2013 das Experten-Netzwerk Passivhaus Austria www.passivhaus-austria.org.

INGENOS.GOBIET.ZT GmbH

Mariahilfer Straße 17
1060 Wien
Austria | Österreich

T +43 / 1 / 512 94 10 - 0
F +43 / 1 / 512 94 10 - 2900
E vienna@igzt.at
W www.igzt.at

Ingenos.Gobiet.ZT GmbH

The Ingenos.Gobiet.ZT GmbH is one of the largest Austrian freelance civil engineering offices. Our broad range of single source services extends from project development to building supervision.

The team at Ingenos.Gobiet.ZT GmbH is currently made up of 120 employees from all constructional areas.

The managers, employees and partners are all qualified experts in their respective specialist areas. Their extensive know-how means that Ingenos.Gobiet.ZT GmbH has the potential to solve complex technical, economic and ecological tasks.

Die Ingenos.Gobiet.ZT GmbH zählt zu den größten österreichischen Ziviltechniker-Büros. Unser breites Leistungsangebot reicht von der Projektentwicklung bis zur Bauaufsicht aus einer Hand.

Das Team der Ingenos.Gobiet.ZT GmbH besteht derzeit aus über 120 MitarbeiterInnen aus allen bautechnischen Bereichen.

Die Geschäftsführer, MitarbeiterInnen und Partner sind ausgewiesene Experten in ihrem jeweiligen Fachgebiet. Ihr umfassendes Wissen gibt der Ingenos.Gobiet.ZT GmbH das Potenzial, komplexe technische, wirtschaftliche und ökologische Aufgaben zu lösen.

Jäger Bau GmbH

Batloggstraße 95
6780 Schruns
Austria | Österreich

T +43 / 5556 / 7181 - 0
F +43 / 5556 / 7181 - 818
E office@jaegerbau.com
W www.jaegerbau.com

JÄGER BAU JÄGER

Jäger Bau GmbH is an ÖKOPROFIT certified industrial company with around 650 employees. The major areas of business are project development, construction, civil engineering and underground construction.

The clients' requirements are fulfilled through a high level of expertise, performance and passion for innovation.

Special value is set on the use of natural and energetically sensible materials. Resources and energy are used sparingly to avoid unnecessary pollution.

Alternative heating systems (e.g. geothermal heat) are largely used in the project development.

Die Jäger Bau GmbH ist ein ÖKOPROFIT-zertifiziertes Industrieunternehmen mit ca. 650 Beschäftigten. Die wesentlichen Geschäftsbereiche sind die Projektentwicklung, der Hoch- und Tiefbau und der Untertagebau.

Durch hohe fachliche Kompetenz, Leistungsfähigkeit und Innovationsfreude werden die Bedürfnisse der Kunden erfüllt.

Besonderer Wert wird auf die Verwendung von naturnahen und energetisch sinnvollen Materialien gelegt. Ressourcen und Energie werden schonend eingesetzt, um unnötige Schadstoffbelastungen zu vermeiden.

In der Projektentwicklung kommen großteils alternative Heizsysteme (z.B. Erdwärme) zur Anwendung.

Knauf GmbH

Strobachgasse 6
1050 Wien
Austria | Österreich

T +43 / 50 567 567
F +43 / 50 567 50 567
E service@knauf.at
W www.knauf.at

Knauf has been supplying the Austrian market since 1970 with forward-looking system solutions based on plaster, chalk, cement, chemical and metal profile technologies for construction projects of the highest quality.

The development of complete drywall construction systems has had a significant impact on structural design in general and is essential for modern construction methods. Knauf GmbH uses all available resources in an efficient, environmentally-friendly and cost-effective manner.

The product range offers:

- Knauf DIY products
- Knauf panels and accessories
- Knauf profiles and fitting accessories
- Knauf adhesive gypsum and filler products
- Knauf plasters, renders

Knauf stellt seit 1970 in Österreich zukunftsorientierte Systemlösungen auf der Basis von Gips, Kalk, Zement, Chemie und Metallprofiltechnik für den Hochbau in höchstmöglicher Qualität zur Verfügung.

Mit der Entwicklung kompletter Trockenausbausysteme werden heute wichtige Impulse für den allgemeinen Hochbau gesetzt, die im modernen Bauen unverzichtbar sind. Die Knauf GmbH setzt dabei alle zur Verfügung stehenden Ressourcen effizient, umwelt- und kostenbewusst ein.

Die Produktpalette umfasst:

- Knauf Produkte für den Heimwerker
- Knauf Platten und Zubehör
- Knauf Profile und Montagezubehör
- Knauf Ansetz- und Spachtelmaterial
- Knauf Gipse, Putze

LEEB Balkone GmbH

Maitratten 25
9563 Gnesau
Austria | Österreich

T +43 / 4278 / 70 00
F +43 / 4278 / 70 02 1
E office@leeb-balkone.com
W www.leeb-balkone.com

LEEB is Europe's leading manufacturer of balconies and fences made of wood or aluminium. No matter whether for a new building, renovation or extension – LEEB has a suitable balcony or fence for every style of building. More than 100 models can be delivered.

LEEB is the only manufacturer to offer the VACU-Protect® complete impregnation for wood materials. The impregnation guarantees a top appearance, durability and optimal protection against the sun, wind, weather conditions and pest infestation.

The LEEB aluminium programme is ideal for building contractors and renovators with high design standards. Thanks to a high quality powder coating LEEB aluminium balconies require virtually no care or maintenance.

LEEB ist Europas führender Hersteller von Balkonen und Zäunen aus Holz oder Aluminium. Ob Neubau, Renovierung oder Anbau – für jeden Baustil hat LEEB den passenden Balkon oder Zaun, über 100 verschiedene Modelle sind lieferbar.

Beim Werkstoff Holz bietet LEEB als einziger Hersteller die VACU-Protect® Komplett-Imprägnierung. Sie garantiert Top-Optik, lange Lebensdauer und optimalen Schutz gegen Sonne, Wind, Wetter und Schädlingsbefall.

Das LEEB-Alu-Programm ist ideal für Bauherren und Renovierer mit hohen Design-Ansprüchen. Eine hochwertige Pulverbeschichtung macht LEEB-Alubalkone nahezu pflege- und wartungsfrei.

Lukas Lang Building Technologies GmbH

Firmiangasse 7
1130 Wien
Austria | Österreich

T +43 / 1 / 512 60 78
F +43 / 1 / 512 60 78 - 90
E office@lukaslang.com
W www.lukaslang.com

LUKASLANG®
Building Technologies

Lukas Lang Building Technologies plans and erects wooden buildings based on a pioneering construction concept. A modular system puts into practice the vision of industrial construction. Aesthetic designs replace traditional ideas about wood architecture.

The flexibility of the modular system guarantees that buildings can undergo modifications and still maintain their value.

In addition to individual solutions the modular system enables simple, rapid planning and construction of office buildings (administration buildings) and detached, semi-detached and terraced housing developments.

Lukas Lang Building Technologies plant und fertigt Holzgebäude nach einem wegweisenden Baukonzept. Ein Baukastensystem verwirklicht die Vision des industriellen Bauens. Ästhetische Konstruktionen ersetzen die traditionelle Vorstellung von Holzarchitektur.

Die Flexibilität des Baukastens garantiert werthaltende Veränderungen der Gebäude.

Neben individuellen Lösungen erlaubt das Bausystem eine einfache rasche Planung sowie Ausführung von Bürogebäuden (Verwaltungsgebäuden) und Einfamilien-, Doppel- oder Reihenhaussiedlungen.

M.O.O.CON GmbH

Wipplingerstraße 12/2
1010 Wien
Austria | Österreich

T +43 / 1 / 532 63 30 0
E office@moo-con.com
W www.moo-con.com

M.O.O.CON® – Premises and work environments can leverage core business success.

Our team of organisation and process management experts covers four business fields: Strategic Consultancy, Premises and Workspace Development, Facility Management and Relocation.

Strategic planning and implemention are our strengths. We understand the current and future requirements of the client organisation, translate them into an adequate premises and services strategy and eventually help develop and implement appropriate solutions.

M.O.O.CON® is a team of specialists in business & administration, architecture and project management. With more than 60 staff in 7 branches we deliver projects in the EMEA region.

M.O.O.CON® – Raum und Arbeitsumgebung sind Hebel für ein erfolgreiches Kerngeschäft.

Als Organisations- und Prozessexperten sind wir in den Geschäftsfeldern Strategieberatung, Gebäudeentwicklung, Facility Management und Relocation tätig.

Strategie- und Umsetzungskompetenz ist unsere Stärke. Wir verstehen die aktuellen und zukünftigen Anforderungen der Kundenorganisation, übersetzen diese in eine am Kerngeschäft orientierte Objekt- und Service-Strategie, um entsprechende Lösungen zu entwickeln.

M.O.O.CON® ist ein Team von Spezialisten aus den Bereichen Betriebswirtschaft, Architektur und Projektmanagement. Mit über 60 Mitarbeitern an 7 Standorten betreuen wir Projekte in der EMEA-Region.

Adidas Laces, © Werner Huthmacher

Swarovski, © Andreas Keller

OA.SYS baut GmbH

Zoll 887
6861 Alberschwende
Austria | Österreich

T +43 / 5579 / 202 57 - 0
M +43 / 664 /388 9635
F +43 / 5579 / 202 57 - 20
E office@oa-sys.com
W www.oa-sys.com

die Kunst des Erschaffens. oa.sys baut gmbh

oa.sys baut has developed from the traditional timber construction industry to become a versatile construction specialist. The company's internal staff structure and the close cooperation with external network partners make it possible to offer all services from a single source.

Lateral thinking is the recipe for success, which meant that oa.sys.baut was able to win many large projects.

Many years of experience in timber construction, comprehensive know-how and a team which is open to new ideas make oa.sys.baut the ideal partner for the planning and building of single and multi-family homes, hotel construction, industrial and commercial construction, renovations, classic wood construction and masonry.

Aus dem traditionellen Holzbau entstanden, hat sich oa.sys baut inzwischen als vielfältiger Bauspezialist etabliert. Die firmeninterne Mitarbeiterstruktur und die enge Zusammenarbeit mit externen Netzwerkpartnern erlauben es, alle Leistungen aus einer Hand anzubieten.

Querdenken heißt das Erfolgsrezept, mit dem sich oa.sys baut schon bei manchem Großprojekt den Zuschlag sichern konnte.

Langjährige Holzbauerfahrung, umfassendes Know-how und ein für innovative Ideen offenes Team machen oa.sys baut zum idealen Partner, wenn es um Planung und Ausführung von Ein- und Mehrfamilienhäusern, Hotelbau, Industrie- und Gewerbebau, Sanierungen, klassischem Holzbau sowie Massivbau geht.

PORR Bau GmbH

Absberggasse 47
1103 Wien
Austria | Österreich

T +43 / 5 / 06 26 - 0
F +43 / 5 / 06 26 - 1653
E office@porr.at
W www.porr-group.com

As a major international construction company PORR can build on more than 140 years of experience. It has been, and continues to be, involved in the construction of many important buildings and projects both at home and abroad.

In particular PORR provides wide-ranging know-how in the fields of foundation engineering, transport infrastructure construction, tunnel construction, power station construction, railway construction, logistics, bridge construction, environmental technology, post-tensioned structures and pipe network construction.

An additional area of specialist competence focuses on operator and concession models in the water, energy, waste and transport sectors. Long-term market opportunities are also supported by the availability of stone, gravel and landfill site resources in company ownership.

Als großes internationales Bauunternehmen kann die PORR auf mehr als 140 Jahre Erfahrung bauen. So war und ist sie an der Errichtung vieler bedeutender Bauwerke und Projekte im In- und Ausland beteiligt.

Die PORR verfügt insbesondere über ausgedehntes Know-how in den Sparten Grundbau, Verkehrsbau, Tunnelbau, Kraftwerksbau, Bahnbau, Logistik, Brückenbau, Umwelttechnik, Vorspanntechnik und Rohrleitungsbau.

Darüber hinaus liegt ein Schwerpunkt auf der Kompetenz für Betreiber- und Konzessionsmodelle in den Bereichen Wasser, Energie, Abfall und Verkehr. Für langfristige Marktchancen sorgt nicht zuletzt das Vorhandensein von eigenen Stein-, Kies- und Deponieressourcen.

pos architekten schneider zt-kg

Maria-Treu-Gasse 3/15
1080 Wien
Austria | Österreich

T +43 / 1 / 409 52 65 - 10
F +43 / 1 / 409 52 65 - 99
E office@pos-architecure.com
W www.pos-architecture.com

Our expertise and our focus lie in the planning and implementation of holistic sustainable building concepts.

Through intensive research activity, as well as over 30 years of experience with solar, ecological and energy-efficient construction, we can showcase the latest findings of applied research in flagship projects, where the focus is on sustainable added value and maximum user comfort.

The first passive house project in the tropics, and simultaneously the world's first sustainable embassy building, is one built example of our planning expertise.

Unsere Kompetenzen und unser Schwerpunkt liegen in der Planung und Realisierung von ganzheitlich nachhaltigen Gebäudekonzepten.

Durch intensive Forschungstätigkeit sowie über 30 Jahre Erfahrung mit solarem, ökologischem und energieeffizientem Bauen können wir die neuesten Erkenntnisse der angewandten Bauforschung in Vorzeigeprojekten umsetzen, bei denen nachhaltige Wertschöpfung und höchster Nutzerkomfort im Vordergrund stehen.

Das erste Passivhausprojekt in den Tropen, zugleich auch das weltweit erste nachhaltige Botschaftsgebäude, ist eines der gebauten Beispiele unseres Planungs-Know-hows.

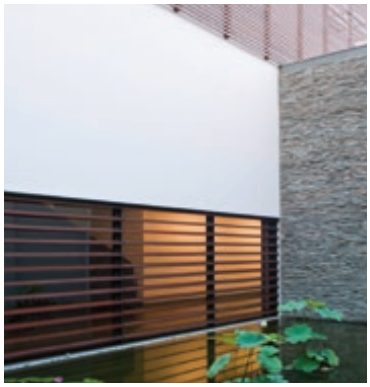

Precast Software Engineering GmbH

Stadionstraße 6
5071 Wals-Siezenheim
Austria | Österreich

T +43 / 662 / 854 11 10
E info@precast-software.com
W www.precast-software.com

Precast Software Engineering, formerly Nemetschek Engineering, develops and markets software for the precast concrete industry.

Planbar, previously Allplan Precast, is the successful and internationally leading system for precast parts planning. As an integrated solution, Planbar unites the strengths of 2D CAD and 3D BIM work.

„TIM" Technical Information Manager links the various departments of the precast company. Easy to use, TIM provides information about projects, their structure and status, and immediately visualises the content - either as a virtual model or in the form of a table. Even delivery and assembly planning can be operated virtually.

You can rely on our high-performance software and on first-class, flexible and customer-oriented services.

Precast Software Engineering, früher Nemetschek Engineering, entwickelt und vermarktet Software für die Betonfertigteilindustrie.

Planbar, vormals Allplan Precast, ist das bewährte, international führende System für die Fertigteilplanung. Als integrierte Lösung verbindet Planbar die Stärken von 2D CAD und 3D BIM.

„TIM" Technical Information Manager vernetzt als Informationswerkzeug die Abteilungen im Fertigteilunternehmen. Einfach in der Anwendung, informiert TIM über Projekte, deren Struktur und Status. Alle Inhalte werden visualisiert – als virtuelles Modell oder in Tabellenform. Auch die Liefer- und Montageplanung erfolgen virtuell.

Auf unsere leistungsfähige Software und einen erstklassigen, flexiblen und kundennahen Service können Sie sich verlassen!

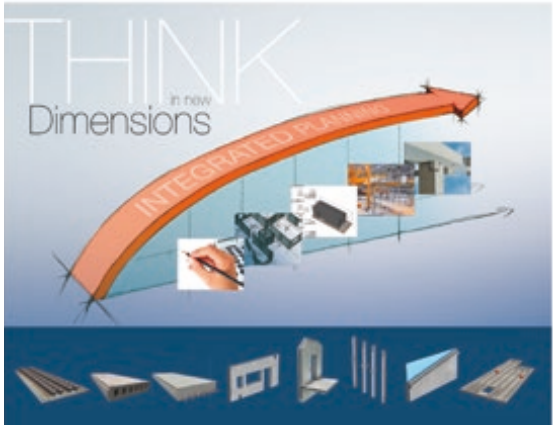

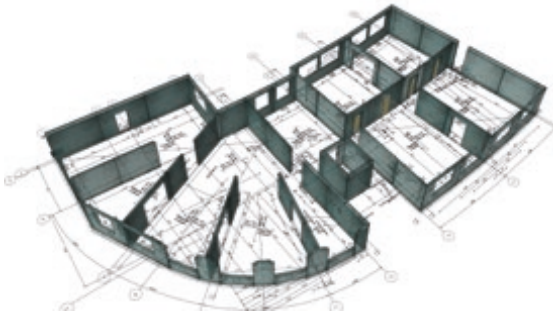

Prilhofer Consulting

Heinestraße 36/16
1020 Wien
Austria | Österreich

T +43 / 1 / 212 10 76
F +43 / 1 / 212 12 07
E vienna@prilhofer.com
W www.prilhofer.com

Prilhofer Consulting is an independent consultancy and world market leader in the industrial production of concrete prefabricated buildings. Over the years, we have successfully introduced concrete precast technology in various countries around the world.

Our services include: Strategic consulting, determination of the basis for the investment planned in the form of a study report (layout, profitability calculation, etc.), to give you the highest possible security for your decision.

Assistance in the establishment and coordination of the precast concrete factory and the technical office, staff training, all logistical matters regarding the industrial production of buildings to the finished product – the prefabricated house.

Prilhofer Consulting ist ein unabhängiger Berater und Weltmarktführer bei der industriellen Produktion von Betonfertigteilgebäuden. Im Laufe der Jahre haben wir die Betonfertigteiltechnologie in verschiedenen Ländern der Welt erfolgreich eingeführt.

Unsere Dienstleistung umfasst: strategische Beratung, Ermittlung der Grundlagen für die geplante Investition in Form einer Studie (Layout, Wirtschaftlichkeitsberechnung etc.), um Ihnen eine möglichst hohe Sicherheit für Ihre Entscheidung zu geben.

Begleitung beim Aufbau und bei der Koordination der Betonfertigteilfabrik, des technischen Büros, beim Personaltraining, bei allen logistischen Belangen rund um die industrielle Produktion von Gebäuden bis hin zum fertigen Produkt – Fertigteilhaus.

Schöberl & Pöll GmbH

Lassallestraße 2/6–8
1020 Wien
Austria | Österreich

T +43 / 1 / 726 45 66 – 0
E office@schoeberlpoell.at
W www.schoeberlpoell.at

Schöberl & Pöll GmbH is an international building physics and research office, which has carried out the highest number of Passive House projects in the world. It is specialized in multi-storey Passive Houses and plays a significant role worldwide in the planning of energy-plus buildings. The company stands for sustainability and energy efficiency in Smart Cities.

Schöberl & Pöll GmbH services include extensive support in building physics, environmental certification, research and consulting on Passive Houses and energy-plus buildings.

International projects are supervised from the planning phase until completion, including on-site consultations.

Schöberl & Pöll GmbH ist ein international tätiges bauphysikalisches Planungs- und Forschungsbüro, welches weltweit die meisten Passivhaus-Projekte umgesetzt hat. Das Unternehmen ist auf mehrgeschossigen Passivbau spezialisiert und ein globaler Vorreiter bei Plus-Energie-Gebäuden. Schöberl & Pöll GmbH steht für Nachhaltigkeit und Energieeffizienz in Smart Cities.

Das Leistungsspektrum umfasst die Fachbereiche Bauphysik, Gebäudezertifikate, Forschung, Haustechnik und Beratung bei Passivbau und Plusenergiegebäuden.

Internationale Projekte werden von der Planung bis zur Fertigstellung begleitet, wobei Betreuung auf Baustellen vor Ort selbstverständlich ist.

First energy-plus office tower in the World
Austria, Vienna

First office building in Passive House Standard
China, Beijing

SFL technologies GmbH

Innovationspark 2
8152 Stallhofen
Austria | Österreich

T +43 / 3142 / 237 11 - 0
F +43 / 3142 / 237 11 - 29
E office@sfl-technologies.com
W www.sfl-technologies.com

The company SFL technologies pursues a holistic approach, making use of the eight intersecting specialist areas and combining technologies with know-how.

The department of energy technology works in cooperation with the R&D of fibag (Forschungszentrum für integrales Bauwesen AG - http://www.fibag.at).

- Project-oriented abc-concepts (active base concept)
- Photovoltaics
- Solar thermal energy
- Wind power converters
- Sustainable solutions for sun screening
- Integration of energy-producing components and applications in and on facades
- Development of highly efficient facades
- Lighting technologies and integration of LEDs

SFL integrates energy solutions provided by fibag into facade construction, glass technology und lighting technology.

SFL technologies verfolgt einen ganzheitlichen Ansatz, der die Schnittpunkte der acht Fachbereiche nutzt und Technologien und Know-how miteinander verbindet.

Die Energietechnik-Lösungen entstehen in Kooperation mit Forschung & Entwicklung durch die fibag (Forschungszentrum für integrales Bauwesen AG – http://www.fibag.at):

- projektspezifische abc-Technologien (active base concept)
- Photovoltaik
- Solarthermie
- Windkraftkonverter
- nachhaltige Sonnenschutzlösungen
- Integration von energieproduzierenden Bauteilen in die Fassaden
- Entwicklung hocheffizienter Fassaden
- lichttechnische Planung und Integration von LED

SFL integriert die von der fibag entwickelten Lösungen der Energietechnik in die Fachbereiche Fassadenbau, Glastechnik und Lichttechnik.

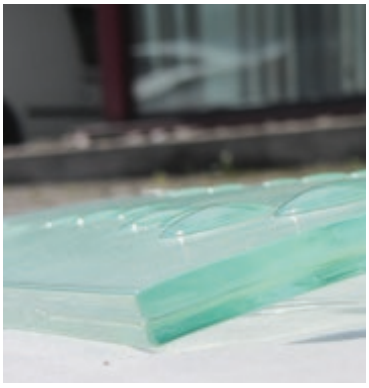

Söhne & Partner Architekten ZT GmbH

Mariahilfer Straße 101/47
1060 Wien
Austria | Österreich

T +43 / 1 / 595 54 39
M +43 / 664 / 2550074
F +43 / 1 / 595 54 39 - 20
E office@soehnepartner.com
W www.soehnepartner.com

Our architecture is as unique as our clients!

A building must always engage in a dialogue – with its surroundings and the people who use it. Our architecture is always tailored to the needs of the people who live, work or spend their leisure time in our buildings.

We also pay attention to our buildings' surroundings, and use them as a source of inspiration. Because the brief, site and client are never the same twice over, every project is unique – and so are our solutions.

Unsere Architektur ist so einzigartig wie unsere Auftraggeber!

Ein Bauwerk muss sich immer dem Dialog stellen - mit seiner Umgebung und mit den Menschen, die es nutzen. Unsere Architektur ist immer zugeschnitten auf die Bedürfnisse der Menschen, die in den Bauwerken leben, arbeiten oder ihre Freizeit verbringen.

Außerdem nehmen wir Rücksicht auf die vorhandene Umgebung und nutzen sie als Quelle der Inspiration. Aufgaben, Bauplatz und Bauherr sind bei jedem Projekt einzigartig – unsere Lösungen sind es auch.

STRABAG SE

Donau-City-Straße 9
1220 Wien
Austria | Österreich

T +43 / 1 / 224 22 - 0
F +43 / 1 / 224 22 - 1227
E pr@strabag.com
W www.strabag.com

STRABAG
SOCIETAS EUROPAEA

Create networks, exchange knowledge, join forces – in keeping with this credo STRAGBAG SE, the leading construction company in Central and Eastern Europe, unites the expertise of well-know brand names under one roof.

Through the intensive cooperation with numerous subsidiaries and associated companies, milestones in civil engineering are created globally.

Thanks to the local know-how, the company's own raw material network and a wide spectrum of services, the STRABAG SE is well known as a reliable partner for challenging building projects beyond the Austro-German borders into East and Southeast Europe, as well as in many West European countries and on other continents.

Netzwerke schaffen, Wissen austauschen, Kräfte bündeln: Diesem Credo folgend, vereint die STRABAG SE als der führende Baukonzern Zentral- und Osteuropas die Kompetenz bekannter Marken unter einem Dach.

Durch die intensive Zusammenarbeit mit zahlreichen Tochter- und Beteiligungsgesellschaften entstehen weltweit Meilensteine der Ingenieurbaukunst.

Dank des lokalen Know-hows, des eigenen Rohstoffnetzwerkes und eines breiten Leistungsspektrums ist die STRABAG SE über die deutsch-österreichische Grenze hinaus in Ost- und Südosteuropa, vielen westeuropäischen Ländern und auf anderen Kontinenten als verlässlicher Partner für anspruchsvolle Bauvorhaben jeder Größe bekannt.

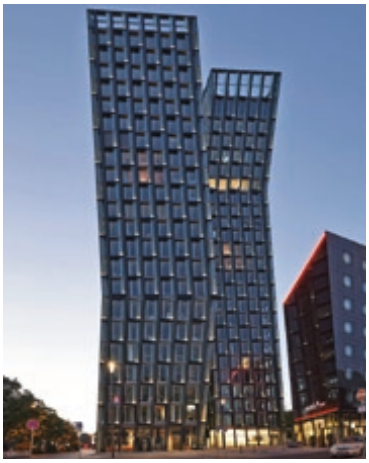

timbertrend e.U. Hugo Karre

Auenweg 2
9813 Möllbrücke
Austria | Österreich

T +43 / 660 / 1442020
F +43 / 4769 / 2336 9
E hk@timbertrend.at
W www.timbertrend.at

timbertrend e.U.
timber | value | network

timbertrend
... meets all your timber requirements and in addition represents SCHOLZ® autoclave equipment in Italy and the PU adhesive XYLOBOND T (manufactured by Collanti Concorde – IT) in Austria, Germany and Switzerland.

timbertrend
... as partner of the forum_holzbau, a forum for timber construction, organizes top international congresses such as the Forum | Legno | Edilizia | Italia.

timbertrend
... provides efficient access to a network of decision makers in the timber industry and offers assistance in entering the market, as well as in the search for new partners and fields of business.

For further information please visit:
www.timbertrend.at

timbertrend
... erfüllt Ihre Holzwünsche und vertritt zusätzlich in Italien SCHOLZ® Kesseldruckimprägnieranlagen und in Österreich, Deutschland und der Schweiz den PU-Klebstoff XYLOBOND T (Hersteller: Collanti Concorde – IT).

timbertrend
... veranstaltet als Partner des forum_holzbau hochwertige internationale Kongresse wie das Forum | Legno | Edilizia | Italia.

timbertrend
... bietet effizienten Zugang zu einem Netz an Entscheidungsträgern der Holzbranche und hilft beim Markteintritt sowie bei der Suche nach neuen Partnern und Geschäftsfeldern.

Weitere Informationen:
www.timbertrend.at

Unger Stahlbau Ges.m.b.H.

Steinamangererstraße 163
7400 Oberwart
Austria | Österreich

T +43 / 3352 / 335 24 - 0
F +43 / 3352 / 335 24 - 15
E office.at@ungersteel.com
W www.ungersteel.com

The internationally successful Unger Steel Group supplies know-how gained over many years in all fields of the construction industry.

Activities range from steel frame construction to ready-to-use delivery of complete projects as a general contractor and to Real Estate development.

20 subsidiaries in West, Central and Eastern Europe and the Middle East provide regional access to all the group's services.

Two production plants - in Austria and in Sharjah (UAE) - are the logistical hubs for first class deliveries in the shortest possible times.

With an overall annual capacity of 70,000 tons for the two plants, small-scale projects right up to ready-to-use solutions for complex construction projects can be delivered quickly and to the customer´s satisfaction

Die international erfolgreiche Unger Steel Group liefert langjähriges Know-how in sämtlichen Baubereichen der Industrie.

Die Tätigkeiten reichen vom Stahlbau über die Generalunternehmung, die schlüsselfertige Realisierung gesamter Objekte, bis hin zum Real Estate Development.

20 eigene Niederlassungen in West-, Zentral- und Osteuropa sowie im Mittleren Osten bieten regionalen Zugang zu sämtlichen Leistungen der Gruppe.

Zwei Produktionsstätten – in Österreich und Sharjah (VAE) – bilden logistische Drehscheiben für erstklassige Lieferungen in kürzester Zeit.

Mit einer Gesamtkapazität beider Werke von 70.000 to jährlich können Kleinprojekte bis hin zu komplexen Bauvorhaben im schlüsselfertigen Bereich termingerecht und zur vollsten Zufriedenheit des Kunden realisiert werden.

© BOAnet

VPG Verbundsysteme Planungs-Produktions-BaugesellschaftmbH

Seespitzstraße 4
5700 Zell am See
Austria | Österreich

T +43 / 6542 / 5480 - 0
F +43 / 6542 / 53575
E office@vst-austria.at
W www.vst-austria.at

As an innovator and longstanding specialist in the field of composite formwork technology the VST Group not only develops patented solutions but also provides a complete range of construction project services.

Although there have been numerous developments in the building materials and construction machinery sectors, the methods used have remained unchanged for generations. The VST Group has recognised the limitations of these systems and successfully overcome them by developing its own highly productive and easy-to-use composite formwork system.

This system has allowed us to create a made-to-measure solution for construction industry clients, based on the principle of industrially prefabricated stay-in-place formwork.

Als Innovator und langjähriger Spezialist im Bereich der Verbundschalungstechnik entwickelt die VST Gruppe nicht nur patentierte Lösungen, sondern deckt darüber hinaus das komplette Leistungsspektrum der Projekterrichtung ab.

Die VST Gruppe bietet mit Erfolg ein selbstentwickeltes, hochproduktives und dennoch einfach anzuwendendes Verbundschalungssystem: Mit dem System ist es gelungen, eine Art Maßanzug für den Bauherrn zu entwickeln.

Dieser Maßanzug basiert auf dem Prinzip der verlorenen Schalung, welche industriell vorgefertigt wird.

Waagner-Biro AG

Leonard-Bernstein-Straße 10
Saturn Tower 3. Stk.
1220 Wien
Austria | Österreich

T +43 / 1 / 288 44 - 0
F +43 / 1 / 288 44 - 333
E group@waagner-biro.com
W www.waagner-biro.com

The success of the Waagner-Biro Group is based on engineering know-how at the highest level and 160 years of experience in steel and engineering.

The steel and glass technology division is specialist in modern architectural steel construction and works together with leading international planners. The customer is presented with solutions with improved sustainability.

With its bridge building division Waager-Biro is internationally active in bridge building, engineering and steel construction, as well as railway technology.

Waagner-Biro is also one of the most significant suppliers worldwide in stage technology for renowned opera houses and theatres, as well as event locations.

Engineering Know-how auf höchstem Niveau und 160 Jahre Erfahrung in Stahl- und Maschinenbau sind die Basis für den Erfolg der Waagner-Biro Gruppe.

Die Sparte Stahl-Glas-Technik ist Spezialist für modernen Architekturstahlbau und arbeitet dabei mit führenden internationalen Planern. Dem Kunden werden Lösungen mit verbesserter Nachhaltigkeit vorgeschlagen.

Mit der Sparte Brückenbau ist Waagner-Biro international im Brücken-, Maschinen- und Stahlbau sowie in der Eisenbahntechnik tätig.

In der Bühnentechnik zählt Waagner-Biro zu den bedeutendsten Anbietern weltweit für renommierte Opern- und Theaterhäuser sowie Veranstaltungsstätten.

Wallner & Neubert Gesellschaft m.b.H.

Im Felberbrunn 2
2340 Mödling
Austria | Österreich

T +43 / 5 / 05 13 - 0
E pwn@pwn.at
W www.pwn.at

Wallner & Neubert is a full-service provider of products and system solutions for drainage technology, drinking water supply, wastewater treatment and sewage disposal and provides complete solutions from the source to the sea!

Well-known brands and product lines have been established by this traditional firm which was founded in 1894, and the brand name PURATOR is even better known in some circles than the name of the firm itself.

The product range is complemented by representative offices and by the product lines of reputable suppliers with the highest quality demands.

The company is therefore in a position to provide comprehensive advice, develop solutions and to meet your requirements in full.

Wallner & Neubert ist Komplettanbieter von Produkten und Systemlösungen in der Entwässerungstechnik, der Trinkwasserversorgung, der Abwasserbehandlung sowie Abwasserentsorgung und liefert Komplettlösungen von der Quelle bis zum Meer!

In dem 1894 gegründeten Traditionsunternehmen sind auf diese Weise namhafte Marken und Produktlinien entstanden, sodass der Markenname PURATOR in manchen Branchen geläufiger wurde als der Unternehmensname.

Ergänzt wird das Sortiment durch Repräsentanzen und Produktlinien namhafter Lieferanten mit höchstem Qualitätsanspruch.

Damit ist das Unternehmen in der Lage Sie umfassend zu beraten, Lösungen zu erarbeiten und Ihre Anforderungen zur Gänze zu erfüllen.

Weatherpark GmbH
Meteorologische Forschung und Dienstleistungen

Gardegasse 3/3
1070 Wien
Austria | Österreich

T +43 / 1 / 522 37 29
E info@weatherpark.com
W www.weatherpark.com

"Well-being in the city" - this is the mission of the meteorologists and technicians at Weatherpark. Their aim is to establish pleasant wind and human comfort conditions as well as a good microclimate in cities and districts. For example, Weatherpark's experts analyzed the wind comfort conditions in the new urban district around Vienna's central railway station.

The consulting sessions and studies pave the way for improved well-being of inhabitants and users of residential and commercial buildings in open spaces such as passageways, terraces, outdoor dining areas, etc.

The wind, solar radiation and other factors are therefore largely perceived as pleasant. Furthermore, the city is supplied with sufficient fresh air. In turn, the contracting authorities benefit from the improved usability of the properties.

„Wohlfühlen in der Stadt" - das ist die Mission der Meteorologen und Techniker von Weatherpark. Ihr Ziel sind angenehmer Wind- und Humankomfort sowie ein gutes Mikroklima in Städten und Stadtteilen. Das Expertenteam untersuchte z.B. die Windkomfort-Verhältnisse im neuen Stadtteil „Hauptbahnhof Wien".

Die Beratungen und Studien ermöglichen den Bewohnern und Benutzern von Wohn- und Gewerbebauten, sich auf Freiflächen wie Durchgängen, Terrassen, Gastgärten etc. wohlzufühlen.

So werden Wind, Sonne und andere Faktoren großteils als angenehm empfunden. Und die Stadt wird mit ausreichend Frischluft versorgt. Von der besseren Verwertbarkeit der Immobilien profitieren wiederum die Auftraggeber.

© ÖBB/Stadt Wien

© tomaselli.vs. / Zechner & Zechner

WIEHAG GmbH

Linzer Straße 24
4950 Altheim
Austria | Österreich

T +43 / 7723 / 465 - 0
F +43 / 7723 / 465 - 638
E office@wiehag.com
W www.wiehag.com

WIEHAG GmbH Timber Construction has more than 160 years of experience in timber construction. As Europe's leading specialist for broad supporting systems and complete roofs, WIEHAG can boast numerous references in trade fairs, sports and industrial buildings, as well as for special contracts, e.g. the tax office in Garmisch-Partenkirchen, Ice Park Eilat or the Bangor Leisure Centre.

Other areas of business: glue laminated timber for finished joined support system solutions and individual components, Profidec - the ready-to-install glued laminated system for roofs, ceilings and walls, three-layer natural wood panels for interior and exterior use, as well as top formwork panels.

WIEHAG GmbH Timber Construction verfügt über 160 Jahre Erfahrung im konstruktiven Holzbau. Als europaweit führender Spezialist für weit gespannte Tragsysteme und Komplettdächer kann WIEHAG bei Messe-, Sport- und Industriehallen sowie im Sonderbau zahlreiche Referenzen vorweisen – z.B. Finanzamt Garmisch-Partenkirchen, Ice Park Eilat oder Bangor Leisure Centre.

Weitere Geschäftsfelder: Brettschichtholz für fertig abgebundene Tragsystemlösungen und Einzelbauteile, Profidec – das montagefertige Brettschichtholzsystem für Dach, Decke und Wand, Dreischicht-Naturholzplatten für innen und außen sowie Top-Schalungsplatten.

Wolf Systembau Gesellschaft m.b.H.

Fischerbühel 1
4644 Scharnstein
Austria | Österreich

T +43 / 7615 / 300 - 0
F +43 / 7615 / 300 - 313
E mail@wolfsystem.at
W www.wolfsystem.com

WOLF Group - Innovative construction technologies for the future!

The WOLF Group has more than 45 years of experience in sustainable construction. In this time we have continuously developed and improved our offer. WOLF is your partner for prefabricated houses, industrial and commercial buildings and cylindrical tanks.

We provide a total concept which is individually tailored to suit each project from planning to completion. Our building assignments are determined by functionality and cost which are adapted according to the required specifications. Sparing use of all natural resources, sophisticated innovations and optimal energy savings reflect our responsible approach to nature.

WOLF Gruppe – Innovative Bautechnologien für die Zukunft!

Die WOLF Gruppe verfügt über mehr als 45 Jahre Erfahrung im nachhaltigen Bauen. In dieser Zeit haben wir unser Angebot ständig weiterentwickelt und verbessert. WOLF ist ihr Partner für Fertighäuser, Industrie- und Gewerbehallen und Rundbehälter.

Wir bieten ein Gesamtkonzept, das von der Planung bis zur Fertigstellung individuell auf die Projekte abgestimmt ist. Funktionalität und Wirtschaftlichkeit angepasst auf Anforderungsprofile sind unsere Bauaufgaben. Schonende Nutzung aller natürlichen Ressourcen, ausgeklügelte Innovationen und optimale Energieersparnis zeugen von einem verantwortungsvollen Umgang mit der Natur.

Zone Architekten

Feldgasse 3/6+7
1080 Wien
Austria | Österreich

T +43 / 1 / 403 32 52
F +43 / 1 / 403 32 52 - 4
E office@zone-architekten.com
W www.zone-architektekten.com

ZONEARCHITEKTEN
OFFICE FOR ARCHITECTURE
URBAN PLANNING & DESIGN

Zone Architects – the office for architecture, urban planning and design - was founded in 2000 by the architect Nikola Popovic.

Analysis and development of concept, design and submission plans, detailed construction planning.

Artistic and on-site supervision.

General planning services and consulting.

Work by the Zone Architects is, from the design stage onwards, as interdisciplinary as possible. Appropriate experts are involved from the very beginning in the development of the projects.

Zone Architekten – das Büro für Architektur, Städtebau und Design – wurde im Jahr 2000 vom Architekten Nikola Popovic gegründet.

Analyse und Konzeptausarbeitung, Entwurf und Einreichplanung, Detail und Ausführungsplanung.

Künstlerische und örtliche Bauaufsicht.

Generalplanerleistungen und Consulting.

Zone Architekten arbeiten von der Konzeptionsphase an möglichst interdisziplinär. Relevante Experten werden von Anfang an in die Entwicklung der Projekte involviert.

ACTUAL Fenster Türen Sonnenschutz GmbH

Actualstraße 31
4053 Ansfelden/Haid
Austria | Österreich

T +43 / 7229 / 866 - 0
F +43 / 7229 / 80758
E office@actual.at
F www.actual.at

Energy saving and design – ACTUAL offers innovations in windows. The company is a full-service provider for windows, doors and sun protection. The ACTUAL Fenster AG Group has been producing innovative window and door technology in Austria for around 40 years.

ACTUAL was the first company in Austria to develop and produce profile and window systems on its own. ACTUAL was also the first company to present lead-free window profiles.

For distribution ACTUAL relies on ACTUAL partners as part of a franchise system which it is constantly looking to expand. More than 120 partners are already active in the core markets of Austria, Germany, Hungary and Italy.

Energiesparen und Design – ACTUAL bietet die Fenster-Innovationen. Das Unternehmen ist Komplettanbieter für Fenster, Türen und Sonnenschutz. Seit rund 40 Jahren produziert die ACTUAL Fenster AG Gruppe in Österreich innovative Fenster- und Türentechnologie.

Als erstes Unternehmen in Österreich hat ACTUAL Profile und Fenstersysteme selbst entwickelt und produziert. ACTUAL präsentierte als erstes Unternehmen auch bleifreie Fensterprofile.

ACTUAL setzt im Vertrieb auf ACTUAL-Partner im Sinne eines Franchise-Systems und will dieses stets erweitern. Bereits über 120 Partner sind in den Kernmärkten Österreich, Deutschland, Ungarn und Italien aktiv.

AGRU Kunststofftechnik GmbH

Ing.-Pesendorfer-Straße 31
4540 Bad Hall
Austria | Österreich

T +43 / 7258 / 790 - 0
F +43 / 7258 / 3863
E office@agru.at
W www.agru.at

AGRU Kunststofftechnik GmbH has 800 employees worldwide and ranks among the most important international manufacturers of innovative plastic products for liners, pipes, piping system components, concrete protection liners and semifinished products.

The uniquely superior quality of our products, based on decades of experience in plastic processing and our highly competent technical advice and service, is attested to by our satisfied customers and our ISO-9001 certification.

Die AGRU Kunststofftechnik GmbH zählt mit weltweit 800 Mitarbeitern zu den bedeutendsten internationalen Herstellern innovativer Kunststoffprodukte bei Dichtungsbahnen, Rohren, Rohrleitungskomponenten, Betonschutzplatten und Halbzeugen.

Unsere jahrzehntelange Erfahrung in der Kunststoffverarbeitung und kompetenteste technische Beratung und Service sind die Basis für eine einzigartig hohe Qualität unserer Produkte, die durch unsere zufriedenen Kunden und unsere ISO-9001-Zertifizierung belegt ist.

Alfred Vesely Timber-Export e.U.

Stiegengasse 5/5
1060 Wien
Austria | Österreich

T +43 / 1 / 586 48 00
F +43 / 1 / 586 49 00
E timber@vesely.at
W www.vesely.at

Alfred Vesely Timber-Export e.U.is one of the leading suppliers in Austria of sawn timber (eg.spruce and fir) to the Middle East as well as to North and East Africa.

A trained team in the Vienna headquarters is committed to handling all orders individually and coordinating the international representatives. Alfred Vesely himself is in direct contact with the customers.

The wood is dried, impregnated, pressed into packaging, divided into bundles and marked in the terminal in the port of Koper in Slovenia.

Alfred Vesely Timber-Export e.U. ist einer der führenden österreichischen Lieferanten von Schnittholz (z.B. Fichte und Tanne) in den Mittleren Osten sowie Nord- und Ostafrika.

In der Wiener Zentrale setzt sich ein geschultes Team für die individuelle Abwicklung aller Aufträge und Koordination der internationalen Vertretungen ein. Alfred Vesely hält persönlich den direkten Kontakt zu den Kunden.

Im Terminal des Hafens Koper in Slowenien wird das Holz getrocknet, getränkt, presspaketiert, kleingebündelt und markiert.

Altholz Baumgartner & Co GmbH

Kremsstraße 16
4553 Schlierbach
Austria | Österreich

T +43 / 7582 / 816 54
F +43 / 7582 / 816 54 - 14
E baumgartner@altholz.net
W www.altholz.net

Reclaimed wood.

Many years ago people used to hew beams by hand. Sun, wind and weather leave their unique mark on timber surfaces. Old floorboards carry the memory of countless footsteps. This patina has stories to tell and inspires those who see it.

Today reclaimed wood is used in modern architecture, interior design and exclusive furniture. Altholz Baumgartner & Co has specialised in reusing and processing this valuable resource.

Altholz.

Vor vielen Jahren haben Menschen in Handarbeit die Balken gehackt. Sonne, Wind und Wetter haben auf Brettern einzigartige Oberflächen hinterlassen. Tritte vieler Menschen sind in alten Fußböden gespeichert. Diese Patina erzählt Geschichten und inspiriert den Betrachter.

Altholz kommt heute in moderner Architektur, Inneneinrichtungen und exklusivem Möbelbau zum Einsatz. Auf die Wiederverwertung und Aufbereitung dieser wertvollen Ressource hat sich die Firma Altholz Baumgartner & Co spezialisiert.

Aquapol Wasserpolarisationstechnische Geräte GmbH

Schneedörflstraße 23
2651 Reichenau an der Rax
Austria | Österreich

T +43 / 2666 / 538 72 - 0
F +43 / 2666 / 538 72 - 20
E office@aquapol.at
W www.aquapol.at

For centuries wall-drying and keeping the walls dry has been a vital challenge for people living in both rural and urban areas.

The Aquapol System revolutionised the specialist field of wall-drying in that it functions without damaging the masonry and without the use of electricity or chemicals. Numerous objects of reference confirm the efficiency of Aquapol and many residents benefit from healthier living conditions.

In 2011 the company received a TÜV-Austria certification for the management system as per EN ISO 9001, as well as for a process for determining the moisture content as per ÖNORM B 3355-1, particularly important in the wall-drying industry.

Mauertrockenlegung und Mauertrockenhaltung stellen seit Jahrhunderten eine vitale Herausforderung für Bewohner ländlicher und auch städtischer Gebiete dar.

Das Aquapol-System revolutionierte das Fachgebiet der Mauertrockenlegung, indem es ohne Eingriff in das Mauerwerk, ohne Einsatz von Strom und ohne Chemie auskommt. Die Kompetenz von Aquapol wird durch zahlreiche Referenzobjekte bestätigt, und viele Bewohner profitieren davon durch gesündere Lebensbedingungen.

2011 erhielt das Unternehmen eine TÜV-Austria-Zertifizierung für das Managementsystem nach EN ISO 9001 sowie für einen v.a. in der Mauertrockenlegungsbranche wesentlichen Prozess zur Bestimmung des Feuchtigkeitsgehaltes nach ÖNORM B 3355-1.

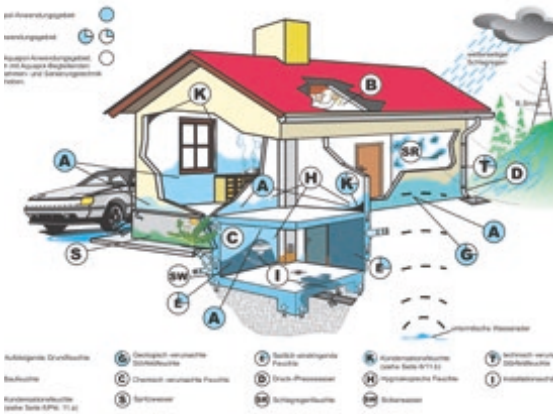

Ardex Baustoff GmbH

Hürmer Straße 40
3382 Loosdorf
Austria | Österreich

T +43 / 2754 / 7021 - 0
F +43 / 2754 / 24 90
E office@ardex.at
W www.ardex.at

SCHAFFT BESTE VERBINDUNGEN

Ardex is a leading producer of high quality specialist building materials for the following areas of application: tiles, grouts, floors, walls and construction materials.

Ardex Austria is a subsidiary of the German Ardex Group which has its headquarters in Witten/North Rhine-Westphalia. The company is distinguished by products and components that work together as system solutions.

Ardex only supplies best quality products to its partners in the building material industry and building material processing trade. We carefully select the raw materials for our products and carry out rigorous quality controls. Only high quality products are brought onto the market: they are exclusively distributed by professional specialist wholesalers and processed by trade partners.

Ardex ist führender Hersteller hochwertiger Spezialbaustoffe für die Anwendungsbereiche Fliese, Fuge, Boden, Wand und Baustoff.

Ardex Österreich ist eine Tochtergesellschaft der deutschen Ardex Gruppe mit Sitz in Witten/Nordrhein-Westfalen. Das Unternehmen zeichnen Produkte und Komponenten aus, die als Systemlösungen ineinandergreifen.

Ardex liefert seinen Partnern in der Baustoffbranche und -verarbeitung nur beste Qualität. Wir wählen die Rohstoffe für unsere Produkte gewissenhaft aus und führen strenge Qualitätskontrollen durch. Es kommen nur hochwertige Erzeugnisse auf den Markt, die ausschließlich über den Profi-Fachgroßhandel distribuiert und von Gewerbepartnern verarbeitet werden.

Baumit Beteiligungen GmbH

Wopfing 156
2754 Wopfing
Austria | Österreich

T +43 / 2633 / 400 101
F +43 / 2633 / 400 122
E office@wopfinger.baumit.com
W www.baumit.com

baumit.com

With more than 30 years of experience, Baumit is regarded as a specialist in the field of thermal insulation systems. Baumit ETICS helps save up to 50% of heating and cooling costs and therefore contributes significantly to the reduction of CO2 emissions.

Baumit more than lives up to its slogan of "Ideas for the future" with its innovative products, for example the Baumit openSystem, self-cleaning plasters or colours applied through the use of nanotechnology, the revolutionary dowel "Star Track" or "Life", or the largest facade colour system in Europe.

Today Baumit, a brand name of the Austrian Schmid Industrie Holding and the Wietersdorfer Group, is active in 30 countries and one of the leading brands in Europe for facades, plasters and screeds.

Baumit gilt mit über 30 Jahren Erfahrung als Experte in Sachen Wärmedämmverbundsysteme. Baumit ETICS hilft, bis zu 50 % der Heiz- und Kühlkosten einzusparen, und trägt so wesentlich dazu bei, den CO2-Ausstoß zu minimieren.

Mit Innovationen wie dem Baumit openSystem, den selbstreinigenden Putzen und Farben unter Anwendung der Nanotechnologie, dem revolutionären Dübel „StarTrack" oder „Life", dem größten Farbsystem Europas für die Fassade, wird Baumit seinem Slogan „Ideen mit Zukunft" mehr als gerecht.

Baumit, eine Marke der österreichischen Schmid Industrie Holding und der Wietersdorfer Gruppe, ist heute in 30 Ländern tätig und mit Fassaden, Putzen sowie Estrichen eine der führenden Baustoffmarken Europas.

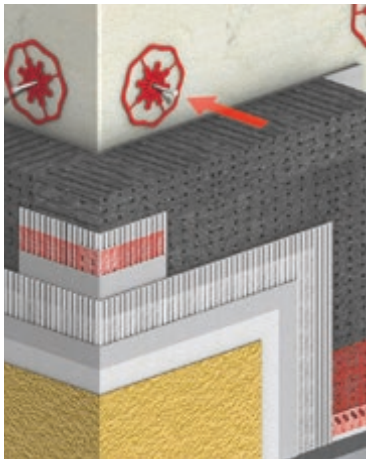

Berolan Vertriebs-GmbH

Technologiepark 17
4320 Perg
Austria | Österreich

T +43 / 7262 / 5465 - 0
F +43 / 7262 / 5465 - 6
E office@berolan.at
W www.berolan.at

The function behind Berolan Products is to produce air voids, for example in plasters or mortar, which makes them considerably easier to process and reduces the formation of cracks.

Berolan improves the wettablility of dry building material with water and supplements the dispersing effect of the cellulose.

The air-entraining also increase the yields of the mortar and reduces the risk of cracks caused by shrinking or tension. The small and stable air voids are characteristic of Berolan, particularly in gypsum-based plastering mortars.

An additional effect is a recognisable improvement of the open time.

Berolan-Produkte dienen der Einführung von Luftporen, z.B. in Putze oder Mauermörtel, und tragen dadurch maßgeblich zu einer leichtgängigen Verarbeitung und zur Verminderung der Rissbildung bei.

Berolan fördert die Benetzbarkeit des trockenen Baustoffgemisches mit Wasser und ergänzt die Dispergierwirkung von Zellulose.

Die Luftporeneinführung steigert zusätzlich die Ergiebigkeit der Mörtel und reduziert Schwind- und Spannungsrisse. Berolan zeichnet sich besonders in Gipsputzen durch seine kleinen stabilen Luftporen aus.

Ein zusätzlicher Effekt ist eine erkennbare Verbesserung der offenen Zeit.

Binderholz GmbH

Zillertalstraße 39
6263 Fügen im Zillertal
Austria | Österreich

T +43 / 5288 / 601 - 0
F +43 / 5288 / 601 - 122
E office@binderholz.com
W www.binderholz.com

Nature in architecture

Wood - a wonderful raw material.

In the timber industry the name Binder stands for tradition and integrity, combined with high technology and innovation. Still only a small sawmill operation 60 years ago, binderholz today presents itself as a leading European company, equipped with advanced technologies and production methods with five Austrian sites and one in Bavaria.

The range of solid wood products includes dimension lumber, surfaced lumber, solid wood panels edge glued and 3-ply, glulam beams, cross laminated timber BBS as well as MDF, pellet and briquet. The products manufactured at these locations are being exported all over the world.

Natur in Architektur

Holz – ein wunderbarer Rohstoff.

Der Name Binder steht in der Holzbranche für Traditionsbewusstsein und Seriosität, vereint mit Hightech und Innovation. Vor 60 Jahren noch ein kleiner Sägewerksbetrieb, präsentiert sich Binderholz heute als eines der führenden europäischen, mit modernsten Technologien und Fertigungsmethoden ausgestattetes Unternehmen mit fünf österreichischen und einem bayrischen Standort.

Die Massivholz-Produktpalette reicht von Schnittholz über Profilholz, ein- und mehrschichtig verleimte Massivholzplatten, Brettschichtholz, Brettsperrholz BBS und Biobrennstoffen bis hin zu MDF-Platten. Die Produkte werden in alle Welt exportiert.

Bublon GmbH

Grazer Straße 19–25
8200 Gleisdorf
Austria | Österreich

Anita Kerschbaumer
T +43 / 3112 / 20562 - 0
F +43 / 3112 / 20562 - 430
E anita.kerschbaumer@bublon.at
W www.bublon.at

The Bublon GmbH, a 100% subsidiary of Binder+Co AG, delivers production facilities for a new mineral lightweight filler and insulation material.

The advantages of BUBLON granules:
- glazed and closed surface
- reduced water absorption
- higher pressure resistance
- excellent insulation properties
- non-flammable
- machine applicable
- 100% ecological, 100% recyclable

The advantages of the BUBLON process:
- 60% less energy
- no waste gases
- flexible extension of BUBLON facilities
- customised product properties

Applications:
- building material industry: insulating fill, aggregate, moulded parts, insulating and acoustic panels, rendering and insulation slabs
- decorative fire protection, fire doors, chimneys, etc.
- tank insulation

Die Bublon GmbH, eine 100-Prozent-Tochter der Binder+Co AG, liefert Produktionsanlagen für einen neuen mineralischen Leichtfüll- und Isolierstoff.

Vorteile BUBLON-Granulat:
- geschlossen-verglaste Oberfläche
- minimale Wasseraufnahme
- hohe Druckbeständigkeit
- gute Isoliereigenschaften
- unbrennbar
- maschinenputzgängig
- 100 % ökologisch, 100 % recycelbar

Vorteile BUBLON-Verfahren:
- BUBLON-Anlagen sind flexibel erweiterbar
- 60 % Energieeinsparung
- abgasfrei
- maßgeschneiderte Produkteigenschaften

Anwendungen:
- Baustoffindustrie: Isolierschüttung/-füllung, Zuschlagstoff, Formteile, Dämm- / Akustikplatten, Leicht-/Isolierputze
- Dekorativer Brandschutz, Brand schutztüren, Kamine etc.
- Tankisolierungen

Büsscher & Hoffmann GmbH

Fabrikstraße 2
4470 Enns
Austria | Österreich

T +43 / 7223 / 823 23 - 0
F +43 / 7223 / 823 23 - 42
E export@bueho.at
W www.bueho.com

BÜSSCHER & HOFFMANN produces and distributes a wide range of bituminous and polymer bitumen roof and waterproofing sheets. In addition to its range of products, the company also offers bitumen primers and coatings, bitumen shingles, heat insulation materials and accessories for flat roofs and products for root penetration protection of green roof membranes.

Reliability, experience, consistency, flexibility and decisiveness in the field of innovation have earned BÜSSCHER & HOFFMANN recognition and appreciation in the trade.

Our distribution subsidiaries in the Czech Republic, Croatia, Poland, and Hungary will be pleased to advise you locally, as well as our sales partners in Germany, the Slovakian Republic, Slovenia, Bosnia-Herzegovina, Serbia, Romania and Bulgaria.

BÜSSCHER & HOFFMANN produziert und vermarktet ein breites Sortiment an Dach- und Abdichtungsbahnen aus Bitumen und Polymerbitumen. Ergänzt wird das Sortiment durch Bautenschutzmittel, Bitumendachschindeln, Wärmedämmstoffe, Flachdachzubehör und Durchwurzelungswirkstoffe.

Verlässlichkeit, Erfahrung, Konsequenz, Flexibilität und insbesondere Entscheidungsfreudigkeit bei Innovationen brachten BÜSSCHER & HOFFMANN Anerkennung in der Fachwelt.

Unsere Vertriebstochtergesellschaften in der Tschechischen Republik, Kroatien, Polen und Ungarn beraten Sie gerne vor Ort, ebenso wie unsere Vertriebspartner in Deutschland, der Slowakischen Republik, Slowenien, Bosnien-Herzegowina, Serbien, Rumänien und Bulgarien.

Musiktheater Linz

KÖKI Budapest

CARICO HandelsgmbH

Hauptplatz 9
9300 St. Veit an der Glan
Austria | Österreich

T +43 / 4212 / 362 - 20
F +43 / 4212 / 362 - 40
E office@carico.at
W www.carico.at

We specialise in the development and distribution of formwork products, e.g. 3-layer concrete formwork panels, H20 formwork girders and shoring props of steel. Our products are notable for their high quality and absolute safety.

Our principal markets include Austria, Switzerland, Italy, France and Turkey, as well as 20 other markets in South Eastern Europe, Asia and North Africa.

Our product range also includes various types of Austrian sawn softwood timber and plywood for the construction sector.

Wir sind auf die Entwicklung und den Vertrieb von Schaltechnikprodukten, wie Dreischicht-Betonschalungsplatten, H20-Schalungsträgern sowie Deckenstützen aus Stahl spezialisiert. Unsere Produkte zeichnen sich durch höchste Qualität und absolute Sicherheit aus.

Zu unseren Hauptabsatzmärkten zählen Österreich, die Schweiz, Italien, Frankreich, die Türkei und weitere 20 Märkte in Südosteuropa, Asien und Nordafrika.

Weiters beinhaltet unser Produktprogramm österreichische Nadelschnittholzsortimente sowie Sperrholz für den Baubereich.

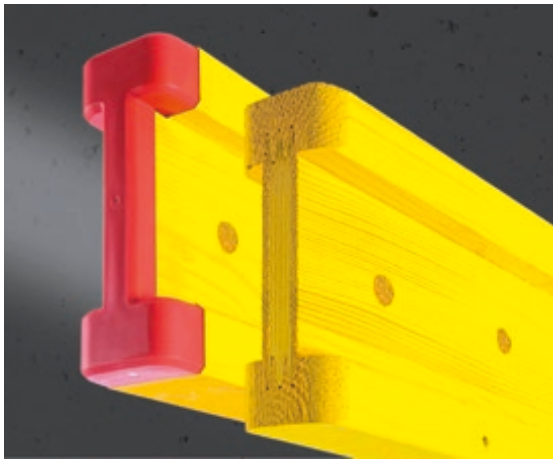

Compacfoam GmbH

Resselstraße 7–11
2120 Wolkersdorf
Austria | Österreich

T +43 / 2245 / 20802
F +43 / 2245 / 20802 - 329
E office@compacfoam.com
W www.compacfoam.com

COMPACFOAM is an entirely new high-pressure resistant thermal insulation material on an EPS – polystyrene basis to avoid cold bridges in facade engineering. The material is protected by international patents.

COMPACFOAM is used when high strength, low weight, good insulation properties, excellent ductility and screwing is requested.

COMPACFOAM ist ein völlig neuartiger, international patentierter, hochdruckfester Kunststoffschaum auf EPS-Polystyrolbasis zur druckfesten Wärmedämmung zur Vermeidung von Kältebrücken.

COMPACFOAM kommt überall dort zum Einsatz, wo hohe Festigkeit, geringes Gewicht, gute Wärmedämmung, duktiles Materialverhalten und Schraubbarkeit/Klebbarkeit erforderlich sind.

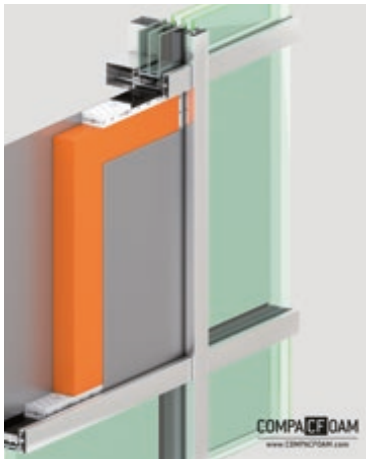

DAEMWOOL Naturdämmstoffe GmbH & Co KG

Unterwaldschlag 37
4183 Traberg
Austria | Österreich

T +43 / 7218 / 8007
F +43 / 7218 / 8007 - 30
E office@daemwool.at
W www.daemwool.at

The company DAEMWOOL Naturdämmstoffe GmbH & Co KG was founded in 2001 and produces and distributes natural insulating materials made of sheep's wool.

A patented production process (Natiso) offers great advantages both in the production and in the processing of sheep's wool insulator mats.

The company produces insulator mats, impact noise insulating mats, insulating cord and log cabin insulation from pure sheep's wool. The DAEMWOOL company is a subsidiary of the textile company Kurt Tumfart GmbH & Co KG, which was founded in 1979 and which processes natural fibres like sheep's wool, cotton, linen, etc. as fibre fill for mattresses.

Die Firma DAEMWOOL Naturdämmstoffe GmbH & Co KG wurde 2001 gegründet und beschäftigt sich mit der Produktion und dem Vertrieb von natürlichen Dämmstoffen aus Schafwolle.

Ein patentiertes Produktionsverfahren (Natiso) schafft sowohl bei der Produktion wie auch in der Verarbeitung der Schafwoll-Dämmstoffmatte große Vorteile.

Produziert werden Dämmstoffmatten, Trittschallmatten, Dämmzopf und Blockhausdichtungen aus reiner Schafwolle. Die Firma DAEMWOOL ist eine Tochterfirma der 1979 gegründeten Kurt Tumfart GmbH & Co KG, welche sich mit der Verarbeitung von Naturfasern wie Schafwolle, Baumwolle, Leinen usw. für Füllvliese zur Matratzenfertigung beschäftigt.
Company ID: 48834 - GW ID(s): 25037

Doka GmbH

Josef-Umdasch-Platz 1
3300 Amstetten
Austria | Österreich

T +43 / 7472 / 605 - 0
F +43 / 7472 / 644 30
E info@doka.com
W www.doka.com

Doka is one of the world's leading companies for developing, manufacturing and distributing formwork technology for use in all fields of the construction sector.

With more than 160 sales and logistics facilities in over 70 countries, the Doka Group has a highly efficient distribution network which ensures that equipment and technical support can be provided swiftly and professionally.

The Doka Group is a company of the Umdasch Group and employs more than 6000 people worldwide.

Doka zählt zu den weltweit führenden Unternehmen in der Entwicklung, Herstellung und im Vertrieb von Schalungstechnik für alle Bereiche am Bau.

Mit mehr als 160 Vertriebs- und Logistikstandorten in über 70 Ländern verfügt die Doka Group über ein leistungsstarkes Vertriebsnetz und garantiert damit die rasche und professionelle Bereitstellung von Material und technischem Support.

Die Doka Group ist ein Unternehmen der Umdasch Group und beschäftigt weltweit mehr als 6.000 Mitarbeiterinnen und Mitarbeiter.

ETERNIT-WERKE LUDWIG HATSCHEK AG

Eternitstraße 34
4840 Vöcklabruck
Austria | Österreich

Regina Eder
T +43 / 7672 / 707 - 312
F +43 / 7672 / 70799 - 312
M +43 / 664 / 60011312
E regina.eder@eternit.at
W www.eternit.at

The Eternit-Werke Ludwig Hatschek AG company was founded in 1894 by Ludwig Hatschek, He invented the composite fibre cement and patented it under the brand name of Eternit. Fibre cement consist of more than 50% of cement, followed by air, water, pulp and 2% reinforcing fibres.

The Eternit factories produce high quality, innovative facade systems based on the principle of a rear ventilated curtain facade, distributed under the brand dame of AURiA in more than 70 countries worldwide. An AURiA facade has enormous advantages in terms of ecology, value and maintenance. Numerous buildings received awards, for example the Leed in Gold seal of approval.

Die Eternit-Werke Ludwig Hatschek AG wurde 1894 von Ludwig Hatschek gegründet. Er erfand den Verbundwerkstoff Faserzement und ließ ihn unter dem Markennamen Eternit patentieren. Faserzement besteht zu über 50 % aus Zement, gefolgt von Luft, Wasser, Zellstoff und 2 % Armierungsfasern.

Die Eternit-Werke produzieren hochwertige, innovative Fassadensysteme nach dem Prinzip der vorgehängten hinterlüfteten Fassade, vertrieben unter dem Markennamen AURiA in über 70 Ländern weltweit. Eine AURiA-Fassade hat enorme Vorteile, was Ökologie, Werthaltigkeit und Wartungsaufwand betrifft. Zahlreiche Gebäude erhielten Auszeichnungen, z.B. das Gütesiegel Leed in Gold.

forstner glass+ GmbH

Franz-Kollmann-Straße 4
3300 Amstetten
Austria | Österreich

T +43 / 676 / 41 17 011
E office@forstnerglass.com
W www.forstnerglass.com

The Managing Director has a technical education and has been involved with the facade construction and glass industry since 1974.

forstner glass + stands for honesty, reliability and value creation. Its products should help the customer to gain business benefits and improve his market position.

The glass curtain wall facade system VS-1
The system is a point of attachment in its purest form. Its minimalist appearance also impresses from the interior. VS-1 changes the pattern of thinking by a new aesthetic.

The EcoCoat facade protection product
This product is a patented coating system, which protects surfaces temporarily during production, transport and installation for up to 2 years.

Der Geschäftsführer besitzt eine technische Ausbildung und beschäftigt sich mit dem Fassadenbau und der Glasindustrie seit 1974.

forstner glass+ steht für Ehrlichkeit, Verlässlichkeit und Wertschöpfung. Der Kunde soll durch die Unternehmensprodukte wirtschaftliche Vorteile ziehen und dadurch seine Marktposition verbessern können.

Das Glas-Vorhang-Fassadensystem VS-1
Das System ist eine Punktbefestigung in reinster Form. Es besticht in der Innenansicht durch ihre minimalistische Erscheinung. VS-1 verändert das Rasterdenken durch eine neue Ästhetik.

Das Fassadenschutzprodukt EcoCoat
Dieses Produkt ist ein patentiertes Beschichtungssystem, welches Oberflächen temporär in der Produktion, beim Transport oder während der Montage schützt - bis zu 2 Jahre lang.

Freisinger Fensterbau GmbH

Wildbichlerstraße 1
6341 Ebbs
Austria | Österreich

T +43 / 5373 / 460 46 - 0
F +43 / 5373 / 460 46 - 40
E office@freisinger.at
W www.freisinger.at

Freisinger Fensterbau GmbH produces the OPTIWIN brand of energy-saving wood and wood-aluminium windows and doors which naturally also meet passive house standards.

We have developed the OPTIWIN international quality brand to provide you with products that embody the very latest quality manufacturing standards and energy-saving technology.

Further information:
http://www.freisinger.at and
http://www.optiwin.net

Freisinger Fensterbau GmbH produziert energiesparende Holz- bzw. Holz-Aluminium-Fenster und -Türen der Marke OPTIWIN, die selbstverständlich auch Passivhausstandards erfüllen.

Mit der von uns entwickelten internationalen Qualitätsmarke OPTIWIN erhalten Sie Produkte auf dem neuesten Stand des Qualitätshandwerkes und der Energiespartechnik.

Nähere Informationen:
http://www.freisinger.at und
http://www.optiwin.net

Fritz Egger GmbH & Co. OG Holzwerkstoffe

Weiberndorf 20
6380 St. Johann in Tirol
Austria | Österreich

T +43 / 50 600 - 0
F +43 / 50 600 - 10111
E info@egger.com
W www.egger.com

EGGER, the family-owned company based in St. Johann in Tyrol, was established in 1961.

The natural raw material wood is the basis for its extensive product range: chipboards, MDF and OSB boards and upgraded products such as coated boards, lightweight boards, postformed and softformed elements, components, laminates, edges and laminated flooring.

Today EGGER products are used in kitchens, bathrooms, offices, living rooms, bedrooms and in the door industry as well as in countless other private and public application areas.

EGGER markets 7.56 million m³ wood-based materials worldwide every year. The EGGER Group is thus one of the leading producers in the sector.

1961 wurde das Familienunternehmen EGGER in St. Johann in Tirol gegründet.

Der Rohstoff Holz ist die Basis für das umfangreiche Produktsortiment: Span-, MDF-, OSB-Platten und weiterveredelte Produkte wie beschichtete Platten, Leichtbauplatten, Post- und Softforming-Elemente, Fertigteile, Schichtstoffe, Kanten und Laminatfußböden.

EGGER-Produkte finden heute Anwendung in Küche, Bad, Büro, Wohn- und Schlafräumen, in der Türenindustrie sowie in unzähligen weiteren Anwendungsfeldern des privaten und öffentlichen Lebens.

EGGER vermarktet weltweit jährlich 7,56 Mio. m³ Holzwerkstoffe. Damit gehört das Unternehmen EGGER zu einem der führenden Produzenten in der Branche.

FunderMax GmbH

Klagenfurter Straße 87–89
9300 St. Veit an der Glan
Austria | Österreich

T +43 / 5 / 94 94 - 0
F +43 / 5 / 94 94 - 4200
E office@fundermax.biz
W www.fundermax.at

FUNDERMAX
for people who create

FunderMax is an innovative industrial company in Austria which is rich in tradition and which has developed to become one of the leading manufacturers of engineered wood products and decorative laminates.

Top quality and proximity to the markets are the company's guidelines. The company constantly invests in development and environmental protection, thereby underlining its sense of responsibility towards its employees, customers and society. It has three production sites in Austria. The export rate worldwide is 75%.

Product portfolio: laminates, compact elements (facades, balconies, cabins, wall cladding, laboratory) and decorative chipboard (furniture).

FunderMax ist ein traditionsreiches innovatives Industrie-Unternehmen Österreichs und entwickelte sich zu einem führenden Hersteller von Holzwerkstoffen und dekorativen Laminaten. Leitlinien sind höchste Qualität und Nähe zu Märkten.

Das Unternehmen investiert permanent in Entwicklung und Umweltschutz und unterstreicht damit seine Verantwortung für Mitarbeiter, Kunden und Gesellschaft. Es verfügt über drei Produktionsstandorte in Österreich. Die Exportquote liegt bei 75 % weltweit.

Produktportfolio: Schichtstoffplatten, Compactplatten (Fassaden, Balkone, Kabinen, Wandschutz, Labor) und Dekorspanplatten (Möbel).

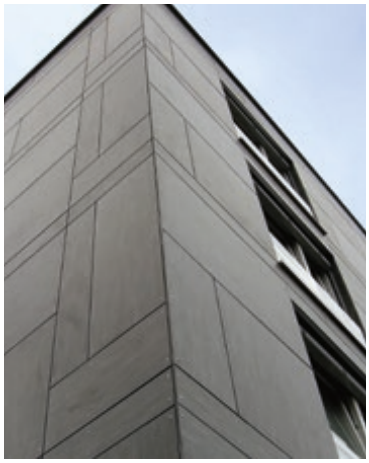

GAP³ solutions GmbH

Welserstraße 41
4060 Linz-Leonding
Austria | Österreich

Daniel Bouteiller-Marin
T +43 / 732 / 68 10 30 – 53
M +43 / 664 / 122 69 53
F +43 / 732 / 68 10 30 - 90
E bouteiller@gap-solutions.at
W www.gap-solutions.at

GAP³ solutions:
We bank on sustainable renovation

Our façade solutions utilize solar energy and are virtually free from heat loss. Because, where no energy is lost, none has to be additionally generated.

The pre-manufactured GAP:skin enables fast assembly on site; the building remains habitable. Our thermally optimized building shells ultimately enable the use of simple, and decentralized building equipment systems.

Energy efficiency with GAP³ solutions upon renovation and new construction means:

- Building without active heating systems
- Remarkable reduction in ultimate heating energy and CO2 emissions
- Living with increased comfort and coziness

GAP³ solutions:
Wir bauen auf nachhaltige Sanierung

Unsere Fassadenlösungen nutzen Sonnenenergie und sind praktisch frei von Wärmeverlust. Denn wo keine Energie verloren geht, muss auch keine zusätzliche erzeugt werden.

Die vorgefertigte GAP:skin ermöglicht eine rasche Montage vor Ort; das Gebäude bleibt bewohnbar. Unsere thermisch optimierten Gebäudehüllen erlauben schließlich den Einsatz einfacher und dezentraler Haustechniksysteme.

Energieeffizienz mit GAP³ solutions bei Sanierung und Neubau bedeutet:

- Bauen ohne aktive Heizungssysteme
- starke Reduktion der Heizendenergie und der CO2-Emission
- Wohnen mit erhöhtem Komfort und Behaglichkeit

Gaulhofer Vertrieb GmbH & Co KG, Fenster und Türen

Übelbach
8124 Übelbach
Austria | Österreich

Christoph Mayer, M.A.
T +43 / 3125 / 28 22 - 225
F +43 / 3125 / 28 22 - 451
E christoph.mayer@gaulhofer.com
W www.gaulhofer.com

Gaulhofer has been THE traditional and innovative manufacturer of high quality and technically perfect windows and doors in Austria for more than 90 years.

More than 230 000 windows and 5000 doors are produced annually.

- NATURELINE: wooden windows made from the best Austrian larch and fir trees.
- FUSIONLINE: high-tech windows made of wood and aluminium.
- GLASSLINE: the innovative glass-aluminium system for a top design and maximum glass surface area.
- VISIONLINE: the frameless full glass system which really insulates and seals.
- ENERGYLINE: innovative plastic windows which offer unparalleled thermal insulation.
- Front doors: wood, wood-aluminium, plastic, aluminium.
- Comprehensive range of accessories: window shutters, roller blinds, Venetian blinds, insect screens.

Gaulhofer ist DER traditionelle und innovative österreichische Hersteller von Fenstern und Haustüren in höchster Qualität sowie technischer Perfektion seit mehr als 90 Jahren.

Jährlich werden mehr als 230.000 Fenster- und 5.000 Türeneinheiten gefertigt.

- NATURELINE: Holzfenster aus bester österreichischer Alpenlärche und Fichte.
- FUSIONLINE: High-Tech-Fenster aus Holz-Aluminium.
- GLASSLINE: das innovative Holz-Alu-System für Top-Design und maximale Glasflächen.
- VISIONLINE: das rahmenlose Ganzglassystem, das wirklich dämmt und dichtet.
- ENERGYLINE: innovative Kunststoff- und Kunststoff-Alu-Fenster mit unerreichten Wärmedämmwerten.
- Haustüren: Holz, Holz-Aluminium, Kunststoff, Aluminium.
- Umfangreiches Zubehör: Fensterläden, Rollläden, Raffstores, Insektengitter.

Getzner Werkstoffe GmbH

Herrenau 5
6706 Bürs
Austria | Österreich

T +43 / 5552 / 201 - 0
F +43 / 5552 / 201 - 1899
E info.buers@getzner.com
W www.getzner.com

Getzner Werkstoffe GmbH is specialized in the production of polyurethane elastomers. These are technical elastomers marketed worldwide under the tradenames Sylomer® and Sylodyn®.

They are intended for use wherever the need arises to prevent jarring, vibration and noise.

In cellular and solid form Sylomer® and Sylodyn® find many applications:

- in railway track construction: rail pads, baseplate pads, ballast mats, sleeper pads, mass-spring-systems etc.
- in building construction: building supports, insulation of floor slabs, foot-step sound insulation etc.
- in industry: elastic bearings for all machinery (chillers, A/C, pumps etc.), parts for machines and equipment accurately made to customer´s specifications

Die Getzner Werkstoffe GmbH ist auf die Herstellung und Anwendung von Werkstoffen aus Polyurethan spezialisiert. Es sind dies technische Elastomere, die weltweit unter den Markennamen Sylomer® und Sylodyn® bekannt sind.

Sie sind überall dort im Einsatz, wo es gilt, Erschütterungen, Vibrationen und Lärm zu vermeiden.

Sylomer® und Sylodyn® haben in zelliger und kompakter Form viele Einsatzbereiche:

- im Bahnwesen: Zwischenlagen, Zwischenplatten, Unterschottermatten, Schwellensohlen, Masse-Feder-Systeme etc.
- im Baubereich: Gebäudelagerung, Trittschallschutz etc.
- in der Industrie: Maschinenlagerungen (Kühlaggregate, Klimageräte, Pumpen etc.), diverse Bauteile

GIG Fassaden GmbH

Industriestraße 30
4800 Attnang-Puchheim
Austria | Österreich

T +43 / 7674 / 602 - 0
F +43 / 7674 / 625 71
E office@gig.at
W www.gig.at

WE REALIZE DREAMS

WE REALIZE DREAMS - UNIQUE PREMIUM FACADES FOR KEY ARCHITECTURAL PROJECTS WORLDWIDE

Whoever wants to give a building a unique appearance needs to work together with a partner who is master of his creative trade. Whether we are implementing technological know-how from other branches for the first time in order to realize special tailor-made solutions, or transforming architectural plans into real building envelopes: GIG will find a solution which you can trust.

Image 1:
Project: PowerTower of Energie AG Linz
Architects: Kaufmann&Partner & Weber+Hofer (Photo: GIG)
Image 2:
Project: University of Economics Vienna LLC (Learning & Library Center)
Architect: Zaha Hadid
Image 3:
Project: "Orange" Media City Manchester, UK
Architect: Sheppard Robson Architects
Building Contractor: Lend Lease Ltd
Client: Peel Media

WE REALIZE DREAMS – EINZIGARTIGE PREMIUMFASSADEN FÜR DIE WELTWEITE SPITZENARCHITEKTUR

Wer Gebäuden ein einzigartiges Gesicht geben will, braucht einen Partner, der sein Kreativhandwerk beherrscht. Ob wir branchenfremde Technologien erstmals zur Realisierung maßgeschneiderter Sonderlösungen einsetzen oder architektonische Entwürfe in reale Gebäudehüllen umsetzen: GIG löst Ihre Aufgabe in Handschlagqualität.

Bild 1:
Projekt: PowerTower der Energie AG Linz
Architekten: Kaufmann&Partner & Weber+Hofer (Foto: GIG)
Bild 2:
Projekt: WU Wien LLC (Learning & Library Center)
Architekt: Zaha Hadid
Bild 3:
Projekt: „Orange" Media City Manchester, UK
Architekt: Sheppard Robson Architects
Auftraggeber: Lend Lease Ltd
Bauherr: Peel Media

Bild 1

Bild 2

Bild 3

GK construction gmbh

Rueppgasse 11
1020 Wien
Austria | Österreich

T +43 / 1 / 485 42 03
F +43 / 1 / 485 42 03 - 10
E office@gk-construction.com
W www.gk-construction.com

GK construction gmbh is a construction company with its headquarters in Vienna and a subsidiary, 3i-isolet s.r.o., based in the Czech Republic.

The properties of this styroform concrete offer excellent thermal insulation, acoustic insulation and fire protection performance. The material is resistant against all types of weather conditions.

GK construction gmbh has developed a technology that allows styroform concrete elements to be used in the construction of load-bearing interior and exterior walls of buildings. This opens up completely new possibilities for constructing houses and buildings in the low cost segment.

Die GK construction gmbh ist ein Bauunternehmen mit Hauptsitz in Wien und Tochterunternehmen 3i-isolet s.r.o. mit Sitz in Tschechien.

Aufgrund der Eigenschaften des hergestellten Polystyrolbetons werden hervorragende Werte im Bereich der Wärme- und Schalldämmung sowie im Brandschutz erreicht. Das Material ist beständig gegen alle Arten von Witterungen.

Die GK construction gmbh hat eine Technologie entwickelt, die es ermöglicht, die Polystyrolbetonelemente im Bereich der Herstellung von tragenden Gebäudeinnen- und -außenwänden einzusetzen. Hierdurch sind vollkommen neue Möglichkeiten zum Aufbau von Häusern und Gebäuden in den Bereichen Social Housing und Middle Class in „developing and emerging markets" gegeben.

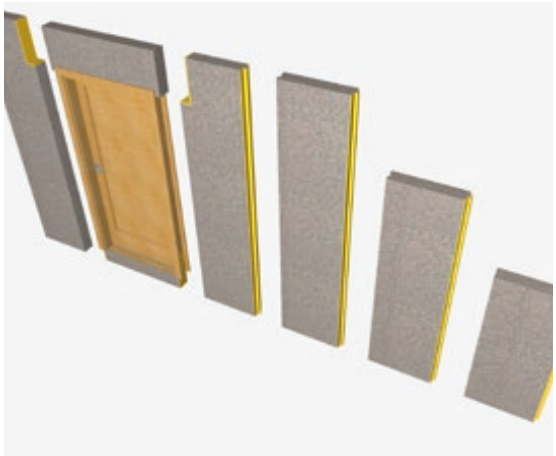

Graf-Holztechnik GmbH

Industriestraße 1
3580 Horn
Austria | Österreich

T +43 / 2982 / 4121 - 0
F +43 / 2982 / 4121 - 6060
E office@graf-holztechnik.at
W www.graf-holztechnik.at

Graf-Holztechnik is one of the leading timber construction companies in Austria. The company builds creative solutions in wood (from halls, bridges, towers, residential buildings, office buildings) to long-span constructions and complete roofs, as well as modular construction buildings.

Advanced technology and two computer-controlled manufacturing plants are at the company's disposal. Thanks to the special *BSB* connecting technology, it is possible to build constructions which have a free span of 200 m.

Graf-Holztechnik is a subsidiary of the Austrian construction company Leyrer + Graf Baugesellschaft m.b.H. (founded in 1926) which employs a total of 1500 employees.

Graf-Holztechnik zählt zu den führenden Holzbauunternehmen in Österreich. Das Unternehmen baut kreative Lösungen in Holz (Hallen, Brücken, Türme, Wohnbauten, Bürobauten) bis hin zu weitgespannten Konstruktionen und kompletten Dächern sowie Gebäuden in Elementbauweise.

Das Unternehmen verfügt über modernste Technik und zwei computergesteuerte Fertigungsanlagen. Mit der speziellen *BSB*-Verbindungstechnik sind Konstruktionen mit 200 Meter freier Spannweite möglich.

Graf-Holztechnik ist eine Tochter des österreichischen Bauunternehmens Leyrer + Graf Baugesellschaft m.b.H. (gegr. 1926), welches insgesamt 1.500 Mitarbeiter beschäftigt.

HABAU Hoch- u. Tiefbaugesellschaft m.b.H.

Greiner Straße 63
4320 Perg
Austria | Österreich

T +43 / 7262 / 555 - 0
F +43 / 7262 / 555 - 1500
E office@habau.at
W www.habau.at

The Perg (Upper Austria) based company HABAU is a family-run business which has grown successfully over the last decades and today numbers amongst the top 4 companies in the Austrian construction industry. The company is exclusively privately-owned.

Thanks to the various fields of activity and numerous branches within the group, HABAU is able to offer complete solutions throughout Europe and beyond in all areas of construction.

HABAU GROUP – an international full-range supplier, in the field of building construction, civil engineering, prefabricated and pipeline construction.

HABAU CSR (Corporate Social Responsibility) is the first company to be certified within the industry.

Die Firma HABAU, mit Sitz in Perg (OÖ) ist ein jahrzehntelang erfolgreich gewachsenes Familienunternehmen und zählt heute zu den Top 4 der österreichischen Bauindustrie. Das Unternehmen steht im ausschließlichen Privateigentum.

Aufgrund der vielfältigen Tätigkeitsfelder und zahlreichen Niederlassungen ist es der Firma HABAU im Konzern möglich, über Europa hinaus Komplettlösungen in allen Baubereichen anzubieten.

HABAU GROUP – ein internationaler Komplettanbieter in den Geschäftsbereichen Hochbau, Tiefbau, Fertigteilbau und Pipelinebau.

Als erstes Unternehmen der Bauindustrie ist HABAU CSR (Corporte Social Responsibility) zertifiziert.

Harald Rapold Schindelfachgeschäft

Gewerbestraße 204
5092 St. Martin bei Lofer
Austria | Österreich

T +43 / 6588 / 8492 - 0
F +43 / 6588 / 8492 - 4
E harald@schindelheimat.com | h.rapold@schindelkatalog.com
W www.schindelheimat.com | www.schindelkatalog.com

Wood shingles are a treasured cultural asset. They are the first choice as ecological building material and exceed all requirements of the life cycle assessment (LCA).

Since 4 generations RAPOLD stands for the preservation of one of the oldest building materials - the manufacturing of cleft wood shingles. We give the wood shingle a home.

Browse online the first comprehensive catalogue for wood shingles and see the large product variety and prices:
www.schindelkatalog.com/en

You can communicate with us interactively directly from within the catalogue, ask questions or request an offer. Wood shingles can be used almost everywhere - from „traditional alpine" building styles to unimagined design options in modern architecture.

Further link:
www.soul-of-wood.com

Holzschindeln sind ein wertvolles Kulturgut, sie stehen als ökologischer Baustoff an erster Stelle, und erfüllen die Anforderungen der Ökobilanz.

RAPOLD steht seit 4 Generationen für den Erhalt eines der ältesten Baustoffe, die Herstellung von gespaltenen Schindeln. Wir geben der Holzschindel eine Heimat.

Blättern Sie online im ersten umfassenden Katalog für Holzschindeln und sehen Sie die große Auswahl und das Preisspektrum:
www.schindelkatalog.com

Sie können interaktiv direkt aus dem Katalog mit uns kommunizieren, Anfragen stellen Angebote anfordern. Holzschindeln finden überall Anwendung, vom „traditionell-alpenländischen" Baustil bis zu ungeahnten Gestaltungsmöglichkeiten in moderner Architektur.

Weiterer Link:
www.soul-of-wood.com

HASSLACHER NORICA TIMBER

Feistritz 1
9751 Sachsenburg
Austria | Österreich

T +43 / 4769 / 22 49 - 0
F +43 / 4769 / 22 49 - 129
E info@hasslacher.at
W www.hasslacher.at

We have been working with wood for more than 110 years – today we are an international company with around 800 employees in seven different locations. As a full-range supplier of coniferous sawn timber products we offer comprehensive, innovative solutions from a single source.

As a consulting system supplier we develop complete solutions in wood in combination with other materials. Timber construction systems from Hasslacher are the intelligent combination of engineering know-how, an extensive product portfolio and first-class consulting.

Product portfolio:
Glued laminated timber, glulam special components, duo-trio, solid wood for construction, laminated timber, planed goods, panel surfaces and sawn timber.

Seit mehr als 110 Jahren beschäftigen wir uns mit Holz – und sind heute mit rund 800 MitarbeiterInnen an sieben Standorten international tätig. Als Komplettanbieter für Nadelschnittholzprodukte bieten wir umfangreiche innovative Lösungen aus einer Hand.

Als beratender Systemlieferant entwickeln wir Komplettlösungen aus Holz in Verbund mit anderen Materialien. Holzbausysteme von Hasslacher sind die intelligente Verbindung von Ingenieur-Know-how, breit gefächertem Produktportfolio und erstklassiger Beratung.

Produktportfolio:
BSH, BSH-Sonderbauteile, Duo/Trio, Konstruktionsvollholz, Brettsperrholz, Hobelware, Plattenwerkstoffe, Schnittholz

HGS-Holzteam GmbH

Dorfplatz 64
5531 Eben im Pongau
Austria | Österreich

T +43 / 6458 / 8560
F +43 / 6458 / 8560 - 40
E info@hgs-holzteam.at
W www.hgs-holzteam.at

The HG-Holzteam is a wood trading company based in the province of Salzburg.

The timber selection ranges from wood for the packaging industry, construction and planed wood to wood for joinery. It also includes however shelves for the manufacturing of parmesan. The timber species are mainly spruce, pine or larch.

Products:

- Joinery: log sawn trough or trough, sawn timber, window wood and special solutions
- Construction timber: profiled timber, floorboards, glue laminated timber (BSH), solid construction (KVH), glued laminated beams
- Packaging: squared timber, boards
- Planed wood: profiled wood, laths, supports, twin cutter, shuttering boards, concrete formwork panels

Das HGS-Holzteam ist ein Holzhandelsunternehmen mit Sitz im Salzburger Land.

Das Schnittholzsortiment reicht von Holz für die Verpackungsindustrie, Bau- und Zimmererware bis hin zur Tischlerware, umfasst aber auch Bretter für die Regale der Parmesanproduktion. Die Holzarten sind hauptsächlich Fichte, Kiefer und Lärche.

Produkte:

- Tischlerware: Boules bzw. Klotzware, Schnittholz, Fensterkantholz, Spezialsortimente
- Hobelware – Halbfertigprodukte: Profilholz, Fußböden, Brettschichtholz, Konstruktionsvollholz, Bilam
- Verpackung: Verpackungskantholz, Seitenware
- Bau- und Zimmerholz: Bauholz, Baukanthölzer, Latten, Pfosten, Zweischneider, Schalungsware, Betonschalungstafeln

HOBAS Engineering GmbH

Pischeldorfer Straße 128
9020 Klagenfurt
Austria | Österreich

T +43 / 463 / 48 24 24
F +43 / 463 / 48 21 21
E info@hobas.com
W www.hobas.com

HOBAS is a leading manufacturer and supplier of high performance GRP Pipe Systems for applications such as potable water, waste water, hydropower penstocks, cooling water lines, irrigation, drainage and industrial lines.

HOBAS GRP Pipe Systems can be installed in open trench, via jacking and relining, above ground and in water for instance for sea outlets. HOBAS Products include circular and non-circular pipes, various coupling systems, shafts and container, tees, bends and other tailor-made fittings and accessories.

HOBAS ist ein führender Hersteller und Anbieter von hochwertigen GFK-Rohrsystemen für die Bereiche Trinkwasser, Abwasser, Wasserkraftleitungen, Kühlwasserleitungen, Be- und Entwässerung sowie Industrieanwendungen.

HOBAS GFK-Rohrsysteme sind für alle Verlegemethoden geeignet: offener Graben, Vortrieb, Relining, oberirdische Verlegung und Seeauslaufleitungen. Die HOBAS Produktpalette reicht von kreisrunden Rohren und Sonderprofilen, verschiedenen Kupplungssystemen, Schächten und Behältern bis hin zu Bögen, T-Stücken und anderen speziell auf Kundenwunsch angefertigten Formteilen und Zubehör.

Holzbau Unterrainer

Schlaitenerstraße 2
9951 Ainet
Austria | Österreich

T +43 / 4853 / 52 460
F +43 / 4853 / 52 460 13
E office@holzbau-unterrainer.at
W www.radiusholz.at

Holzbau Unterrainer develops, produces and markets curved cross-laminated timber products (radius panels). This innovative radius panel technology makes us the only company in Europe able to produce curved cross-laminated timber panels quickly and cost-effectively.

Prefabrication guarantees an impressive price/performance ratio, short construction times and accurate deadlines. Radius panels also provide a creative response to modern architectural requirements and contemporary construction methods.

Die Firma Holzbau Unterrainer beschäftigt sich mit der Entwicklung, Produktion und Vermarktung von verleimtem Brettsperrholz in gebogener Ausführung (Radiusplatten). Mit dieser innovativen Technik der Radiusplatte ist das Unternehmen das einzige europaweit, welches gebogene Brettsperrholzplatten schnell und kosteneffizient herstellen kann.

Durch die Vorfertigung werden ein überzeugendes Preis-Leistungs-Verhältnis, kurze Bauzeiten und exakte Terminvorgaben gewährleistet. Gleichzeitig ermöglichen Radiusplatten ein kreatives Eingehen auf moderne architektonische Anforderungen und eine zeitgemäße Bauweise.

Neben der Produktion führt Unterrainer auch Montagen bzw. sämtliche Zimmermannarbeiten im regionalen Umfeld aus.

Holzindustrie Schweighofer GmbH

Favoritenstraße 7/2
1040 Wien
Austria | Österreich

T +43 / 1 / 585 68 62 - 0
F +43 / 1 / 585 68 62 - 20
E office@schweighofer.at
W www.schweighofer.at

Schweighofer timber products are in demand in more than 60 countries:

Exports account for more than 80% of business! The company is the market leader in the wood processing segment with some 2,500 employees at four different production sites in Romania.

Products: sawn timber, edge glued panels, blockboards, pellets & briquettes, planed products, ...

Holzprodukte von Schweighofer sind in über 60 Ländern gefragt:

Der Exportanteil liegt bei über 80 Prozent! Das Unternehmen ist mit rund 2.500 Mitarbeitern an vier verschiedenen Produktionsstandorten in Rumänien der Marktführer im Bereich der Holzverarbeitung.

Produkte: Schnittholz, Massivholzplatten, Tischlerplatten, Pellets & Briketts, gehobelte Ware, ...

Holzwerk Vitzthum GmbH

Nr. 42
5091 Unken
Austria | Österreich

T +43 / 6589 / 4244 - 0
F +43 / 6589 / 4244 - 1
E office@holz-vitzthum.at
W www.holz-vitzthum.at

Step by step – successful on the market

We are specialized in the production of highly resistant wood panels. The focus lies on the construction and concrete industries, as well as leisure furniture specifically for catering companies and breweries.

Resilient boards undergo great exposure and have to be resistant in extreme conditions, above all due to weather, moisture and chemicals.

The surface treatment, the stable bonding technology and above all safety aspect (planks for scaffolding) are decisive factors in the development of the various boards.

Schritt für Schritt – erfolgreich am Markt

Wir haben uns auf die Erzeugung von besonders widerstandsfähigen Holzplatten spezialisiert. Schwerpunkte sind die Bauwirtschaft und die Betonindustrie sowie Freizeitmöbel speziell für die Gastronomie und Brauereien.

Widerstandsfähige Platten werden größten Belastungen ausgesetzt und müssen extremen Einflüssen vor allem durch Witterung, Feuchtigkeit und Chemikalien standhalten.

Die Oberflächenbehandlung, die stabile Verbindungstechnik und vor allem auch der Sicherheitsgedanke (Gerüstbelagsplatte) sind bei der Entwicklung der verschiedenen Platten die entscheidenden Kriterien.

HUBERT E. KERN - iDEAS AND ...
„LUXXUL true green“

Schaffereck 19
8383 St. Martin/R.
Austria | Österreich

T +43 / 3329 / 45048
M +43 / 664 / 1583150
E hubert-e-kern@ideas-and.com
W www.luxxul.com

iDEAS AND . . .

‘iDEAS AND...’ is a material development and concept development company, a concept and a project implementation company and a consultation company with the focus on economic and ecological, nature-related building.

The current emphasis in the field of material development is on the innovative, environmentally-friendly, naturally sourced, recyclable, building biology approved partly on clay based material developments, marketed under the protected trademark ‚LUXXUL true green‘.

Latest material developments are unfired, air-dried, econimical and ecological, water and frost resistant diffusion permeable, fire-resistant, clay-based building materials and insulating hybrid materials, clay plasters and clay filling materials, drainage and sealing materials.

iDEAS AND...“ ist ein auf ökonomisches und ökologisches, naturbezogenes Bauen fokussiertes Materialentwicklungs-, Konzeptentwicklungs-, Konzeptumsetzungs-, Projektumsetzungs- und Konsultationsunternehmen.

Der derzeitige Schwerpunkt im Bereich Materialentwicklung liegt auf den innovativen, umweltfreundlichen, aus der Natur gewonnenen, wiederverwertbaren, baubiologischen, zum Teil auf Lehm basierenden Materialentwicklungen, die unter der geschützten Marke ‚LUXXUL true green‘ vermarktet werden.

Neueste Materialentwicklungen sind lehmbasierende, ökonomische, ökologische, ungebrannte, luftgetrocknete, wasser- und frostresistente, diffusionsfähige, feuerresistente Baumaterialien, dämmende Hybridbaumaterialien, Lehmputze und Lehmschüttisoliermaterialien sowie Drainage- und Abdichtungsmaterialien.

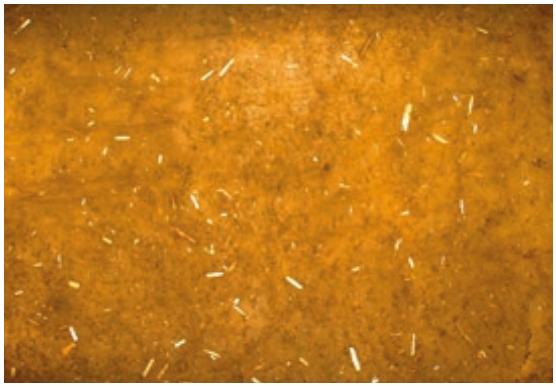

Hutter & Schrantz AG

Großmarktstraße 7
1230 Wien
Austria | Österreich

T +43 / 1 / 617 45 55 - 0
F +43 / 1 / 617 45 55 - 30
E office@hs-deckensysteme.at
W www.hs-stahlbau.at

Hutter & Schrantz has been working successfully in the field of metal processing for more than 177 years. The superior quality of the products, as well as a support and service network throughout the whole of Austria, distinguishes the company above others.

ISITHERM is an innovative, patented and certified insulating element which is used in various construction components, e.g. balcony slabs, loggia, porch slabs and parapets.

ISITHERM insulating elements have proved very successful, from the planning to the logistics and installation, and have saved the user a great deal of expense.

Seit über 177 Jahren ist Hutter & Schrantz erfolgreich im Bereich der Metallverarbeitung tätig. Die überlegene Qualität der Produkte sowie ein über ganz Österreich ausgedehntes Betreuungs- und Servicenetz zeichnen das Unternehmen aus.

ISITHERM ist ein innovatives, patentiertes und zertifiziertes Dämmelement, das bei verschiedenen Bauteilen wie z.B. Balkonplatten, Loggien, Laubengangplatten und Attiken Anwendung findet.

Von der Planung über die Logistik bis zum Versetzen hat sich das ISITHERM-Dämmelement voll bewährt und dem Anwender sehr viele Kosten erspart.

Hutter Sägewerk GmbH

Hutterstraße 72
5582 St. Michael im Lungau
Austria | Österreich

T +43 / 6477 / 8909 0
F +43 / 6477 / 8909 1
E holz@hutter.at
W www.hutter-holz.at

The Hutter Sawmill mainly produces prismatic goods, trimmed or untrimmed goods, palettes, packaging, squared timber and cut goods. As the company specialises in softwood, the main kinds of timber to be processed are spruce, larch and pine.

Distinguishing features of the products are the high standards of quality, as well as the smooth operation and the unbureaucratic ordering system. The Hutter Sawmill develops and produces an intelligent natural material using the latest technology, a high level of professionalism and a great deal of imagination, and for the quality of which the sawmill is widely known.

Static properties, durability, design, price – the demands of modern architecture are high but are answered by the company's products.

Further information:
www.faszino.at

Die Hutter Sägewerk GmbH erzeugt vorwiegend prismierte Ware, besäumte und unbesäumte Ware, Paletten, Verpackungsware, Kantholz und Kürzungsware. Aufgrund der Spezialisierung auf Nadelschnittholz werden vorwiegend Fichte, Lärche und Zirbe verarbeitet.

Hohe Qualität zeichnet die Produkte ebenso aus wie der reibungslose Ablauf und das unbürokratische Bestellwesen. Mit modernster Technologie, großer Professionalität und viel Fantasie entwickelt und produziert das Unternehmen einen intelligenten Naturwerkstoff, für dessen Güte das Hutter Sägewerk weithin bekannt ist.

Statische Eigenschaften, Lebensdauer, Design, Preis – die moderne Architektur stellt hohe Anforderungen, die das Sägewerk mit seinen Produkten erfüllt.

Weitere Informationen:
www.faszino.at

Internorm International GmbH

Ganglgutstraße 131
4050 Traun
Austria | Österreich

T +43 / 7229 / 770 - 0
F +43 / 7229 / 770 - 3030
E office@internorm.com
W www.internorm.com

Internorm - windows and doors for top energy efficiency

Internorm is Europe's leading brand in windows with high standards of quality, design technology and innovation. We offer industry-leading product quality combined with highly competent customer service, from the initial consulting to fitting and post-sales customer care.

For more than 80 years the name Internorm has stood for a wealth of experience, maximum security, reliability and sustainability.

Excellent thermal insulation and soundproofing values are given features of Internorm windows. Manifold passive house certificates are proof of this. For after all, energy-efficient windows are the most economical means of cutting CO2 emissions.

Internorm – Fenster und Türen für beste Energieeffizienz.

Internorm ist Europas führende Fenstermarke mit hohem Anspruch an Qualität, Design, Technologie und Innovation – branchenführende Produktqualität mit hoher Dienstleistungskompetenz von der Beratung über die Montage bis zur Nachbetreuung.

Seit mehr als 80 Jahren steht Internorm für umfangreiche Erfahrung, größte Sicherheit, Zuverlässigkeit und Nachhaltigkeit.

Hervorragende Wärme- und Schalldämmwerte sind bei Internorm selbstverständlich. Mehrfache Passivhauszertifikate belegen dies. Denn energieeffiziente Fenster sind die wirtschaftlichste Methode, CO2-Emissionen einzusparen.

ISOCELL GmbH

Bahnhofstraße 36
5202 Neumarkt am Wallersee
Austria | Österreich

T +43 / 6216 / 4108-0
F +43 / 6216 / 7979
E office@isocell.at
W www.isocell.at

With an innovative range of products in the field of cellulose insulation and airtight systems, ISOCELL has succeeded in making a name for itself in the building sector during the past years.

The cellulose fibres are produced in one of the most modern factories in Europe and are noteworthy for their very low heat coefficient and their stability under high insulation pressures.

ISOCELL has also established itself as a solver of problems in relation to airtightness for operatives and processors. Roof linings, wind seals, vapour barriers and adhesive systems are developed and distributed under the registered brand names AIRSTOP and OMEGA.

Mit einer innovativen Produktpalette in den Bereichen Zellulosedämmung und Luftdichtheitssysteme hat sich ISOCELL in den letzten Jahren am Bausektor einen Namen gemacht.

Die in einer der modernsten Anlagen Europas produzierte Zellulosefaser überzeugt durch eine extrem niedrige Wärmeleitzahl und Setzungssicherheit auch bei großen Dämmstärken.

Auch in Sachen Luftdichtheit hat sich ISOCELL bei Handwerkern und Verarbeitern als Problemlöser etabliert. Unter den geschützten Markennamen AIRSTOP und OMEGA werden Dachbahnen, Winddichtungen, Dampfbremsen und Klebesysteme entwickelt und vertrieben.

Isolena Naturfaservliese GmbH

Klosterstraße 20,
4730 Waizenkirchen
Austria | Österreich

Felicitas Lehner
T +43 / 7277 / 2496
F +43 / 7277 / 2496 -14
E feli.lehner@isolena.at
W www.isolena.at

ISOLENAWOLLE
Healthy insulation provides more – naturally

Isolenawolle is a family business from Upper Austria and employs 60 people. Insulation and further building materials are produced from sheepwool.

Our task is to strengthen the ecological awareness of people and show that we are responsible for nature, health of the people and a conscious use of renewable raw materials.

The key to this is a creative development of sheepwool-products and its applications.

True to size and ready-for-use the products of Isolenawolle are easy to apply as well as healthy with the best qualities of a natural insulation material.

Isolenawolle ist ein oberösterreichisches Familienunternehmen und beschäftigt 60 Mitarbeiter. Aus Schafwolle werden Dämmstoffe und weitere Baustoffe erzeugt.

Hauptaufgabe ist es, das ökologische Bewusstsein der Menschen zu stärken und aufzuzeigen, dass wir gemeinsam Verantwortung für die Natur, die Gesundheit der Menschen und den bewussten Einsatz von nachwachsenden Rohstoffen tragen.

Die kreative Entwicklung der Schafwolle und ihre Anwendungsmöglichkeiten ist unser Anteil dabei.

Maßgenau konfektioniert und leicht zu verarbeiten haben die Produkte von Isolenawolle gesundheitsfreundlich die besten Eigenschaften eines natürlichen Dämmstoffes.

Johann Offner Holzindustrie GmbH

Schwemmtratten 7
9400 Wolfsberg
Austria | Österreich

T +43 / 4352 / 2731 - 0
M +43 / 664 / 543 8682
F +43 / 4352 / 2731-164
E bucher@offner.at
W www.offner.at

JOHANN OFFNER
Holzindustrie Ges.m.b.H.

Johann Offner Holzindustrie is 250 years old and currently under the management of the 8th generation of the family. It has one of the biggest and most modern sawmills in Europe.

Raw materials for the timber planing industry, window and flooring producers, glue laminated products, KVH products and log buildings are produced as well as construction materials, square section timber and packaging materials.

Sawmill output for 2010 is approx. 650,000 solid cubic metres of round logs, corresponding to approx. 400,000 m³ of sawn timber.

Distribution of the sawn timber takes place in Austria, Italy, Germany, Slovenia, Spain, Greece, Hungary, Croatia, Bosnia and Herzegovina, Serbia, the Middle East, Romania, Israel, North Africa, the Arab countries, China, India and Japan.

Johann Offner Holzindustrie ist 250 Jahre alt, wird in der achten Generation geführt und gehört zu den größten und modernsten Sägewerken Europas.

Produziert wird Rohware für die Hobelindustrie, Fensterhersteller, Fußbodenproduzenten, Leimbinderrohware, KVH – Rohware, Rohware für Blockhausbohlen, Bauware sowie Verpackungsware.

Die Einschnittsleistung entspricht 2010 ca. 650.000 fm Rundholz beziehungsweise ca. 400.000 m³ Schnittholz.

Der Schnittholzvertrieb erfolgt derzeit für Österreich, Italien, Deutschland, Slowenien, Frankreich, Spanien, Griechenland, Ungarn, Kroatien, BiH (Bosnien), Serbien, Albanien, den Nahen Osten, Rumänien, Israel, Nordafrika und die arabischen Länder sowie China, Indien und Japan.

Johann Pabst Holzindustrie GmbH

Holzinnovationszentrum 1
8740 Zeltweg
Austria | Österreich

T +43 / 3577 / 753 - 0
F +43 / 3577 / 753 - 200
E office@pabst-holz.com
W www.pabst-holz.com

PABST
Aus der Zukunft des Holzes.

The Pabst timber company is a family enterprise in the Styrian "Zirbenland" and has been in existence now for 71 years. 300 employees work together in the successful team.

Partner to the timber construction trade – the motto is everything from a single source.

We offer profile timber planks and sawn timber in spruce and larch, spruce pellets, DUO and glue laminated timber, both straight and curved up to a length of 36 m. Two 5-axis CNC processing machines make exact joinery possible. Finished glue laminated timber elements are delivered to the building site, including pre-mounted steel parts.

Die Holzindustrie Pabst, ein Familienbetrieb im steirischen Zirbenland, besteht mittlerweile seit 71 Jahren. 300 Mitarbeiter zählt das erfolgreiche Team der Mitarbeiter.

Partner des Holzbaus – Alles aus einer Hand lautet die Devise.

Wir bieten Profilware und Schnittholz in Fichte und Lärche, Fichtenpellets, DUO und Brettschichtholz sowohl gerade als auch gebogen bis 36 m Länge. Zwei 5-achs CNC Bearbeitungsmaschinen ermöglichen einen präzisen Abbund. Fertige BSH-Bausätze werden inkl. vormontierter Stahlteile auf die Baustelle geliefert.

Josef Wick & Söhne GmbH & Co KG

Feldhamer Straße 2
4655 Vorchdorf
Austria | Österreich

T +43 / 7614 / 7351 - 0
F +43 / 7614 / 7351 - 142
E vorchdorf@wicknorm.at
W www.wicknorm.at

Josef Wick & Söhne GmbH & Co KG has been designing and producing highest quality window systems since 1901. Now in the fourth generation of family ownership the company has grown into a leading Austrian window manufacturer. Trend-setting high-tech windows that efficiently save energy and meet every design requirement.

Our products offer the highest thermal and acoustic insulation values and are suitable both for domestic and commercial properties in modern or traditional styles.

The product range also includes solar shading and sun protection systems from KOSMOS (http://www.kosmos.at), the most innovative producer of solar protection systems in Austria.

Seit 1901 entwickelt und produziert die Josef Wick & Söhne GmbH & Co KG hochwertigste Fenstersysteme und hat sich als Familienbetrieb in vierter Generation zu einem führenden österreichischen Fensterhersteller entwickelt. Richtungsweisende High-Tech Fenster, die Energie effizient sparen und jeden Design-Anspruch erfüllen.

Unsere Produkte verfügen über die besten Wärme- und Schallschutzwerte und sind sowohl für Wohn- als auch für Geschäftsgebäude in moderner oder traditioneller Bauweise geeignet.

Die Produktpalette umfasst auch Beschattungs- und Sonnenschutzsysteme von KOSMOS (http://www.kosmos.at), dem innovativsten Sonnenschutzsystem-Hersteller in Österreich.

Katzbeck FensterGmbH Austria

Teichweg 6
7571 Rudersdorf
Austria | Österreich

T +43 / 3382 / 735 - 0
F +43 / 3382 / 735 - 118
E info@katzbeck.at
W www.katzbeck.at

The family firm Katzbeck is the specialist for wood/aluminium combined windows and wooden windows as well as made-to-measure doors.

For over 60 years, our motivated employees have been producing innovative solutions for windows with a feel-good character. Personal advice, top designs and maximum energy efficiency are the secrets of our success.

Continuous innovation, environment-friendly methods of production and the creation of high value, unique quality products enable new markets to be captured. This third generation family firm now has around 200 employees.

Das Familienunternehmen Katzbeck ist der Spezialist für Holz-Alu- und Holzfenster sowie Türen nach Maß.

Seit mehr als 60 Jahren bilden motivierte Mitarbeiter, innovative Fensterlösungen mit Wohlfühlcharakter, persönliche Beratung, Top-Designs und höchste Energieeffizienz das Erfolgsgeheimnis.

Mit permanenten Innovationen und umweltfreundlichen Produktionsmethoden sowie der Erzeugung hochwertiger Produkte in einzigartiger Qualität werden laufend neue Märkte erschlossen. Das Familienunternehmen in dritter Generation beschäftigt derzeit rund 200 Mitarbeiter.

Klausner Trading International GmbH

Bahnhofstraße 13
6372 Oberndorf bei Kitzbühel
Austria | Österreich

T +43 / 5352 / 602 - 0
F +43 / 5352 / 602 - 100
E kti@klausner-group.com
W www.klausner-group.com

The Klausner Group is one of the biggest, most innovative and best performing companies in the worldwide timber industry. The group was founded in 1918 in St. Johann/Tyrol, Austria.

Approx. two million cubic metres of softwood lumber are produced every year at two state-of-the-art sites. Klausner is thus one of the biggest producers in Europe and successfully exports high quality lumber products around the world.

The latest machine and plant technology combined with professional and competent employees make the Klausner Group a global leader in the sawmill and planing mill industry.

Die Klausner-Gruppe ist eines der größten, innovativsten und leistungsstärksten Unternehmen der Holzindustrie weltweit. Ihren Ursprung hat die Gruppe im österreichischen St. Johann/Tirol, wo sie 1918 gegründet wurde.

In zwei hochmodernen Werken werden pro Jahr zirka zwei Millionen Kubikmeter Nadelschnittholz erzeugt. Klausner gehört damit zu den größten Produzenten in Europa und exportiert erfolgreich hochwertige Schnittholzprodukte in die ganze Welt.

Neueste Maschinen- und Anlagentechnik kombiniert mit einer professionellen und kompetenten Belegschaft machen die Klausner-Gruppe zu einem weltweiten Vorreiter in der der Säge- und Hobelwerksindustrie.

KLH Massivholz GmbH

Katsch a.d. Mur 202
8842 Katsch a.d. Mur
Austria | Österreich

T +43 / 3588 / 88 35 0
F +43 / 3588 / 88 35 - 20
E office@klh.at
W www.klh.at

KLH Massivholz GmbH is a market-leading manufacturer of large-sized cross laminated timber products, that are used worldwide as wall, ceiling or roof elements.

Backed by more than 15,000 reference projects the company is the biggest producer of cross laminated timber with an annual production capacity of 125,000 m³ and can justifiably be regarded as a one of the leading experts of the entire industry.

The distribution network extends throughout Europe and continues to expand internationally - as a result representative and complex reference projects can already be found outside Europe in Japan, Canada and Australia.

Die KLH Massivholz GmbH ist marktführender Hersteller von großformatigen Brettsperrholzelementen, die weltweit als Wand-, Decken- und Dachelemente eingesetzt werden.

Mit zwischenzeitlich mehr als 15.000 Referenzprojekten kann der größte Brettsperrholzproduzent mit einer jährlichen Produktionskapazität von 125.000 m³ durchaus als Know-how-Träger in der gesamten Branche gesehen werden.

Das europaweit flächendeckende Vertriebsnetz wird sukzessive auf internationaler Ebene ausgebaut – herzeigbare und anspruchsvolle Referenzprojekte außerhalb Europas gibt es bereits in Japan, Kanada und Australien.

Knapp GmbH

Wassergasse 31
3324 Euratsfeld
Austria | Österreich

Michael Aglas
T +43 / 7474 / 799 10
F +43 / 7474 / 799 10 99
E info@knapp-verbinder.com
W www.knapp-verbinder.com

Knapp is the specialist for connecting systems for furniture making and interior construction, for window and facade construction, timber buildings and timber engineering.

Knapp's product development has always been strictly directed to the requirements of the market and consequently our products all have in common: the innovative solution of connection problems in a simple and reliable and, at the same time, rational manner. Connections, when mounted, are self-tensioning, hidden from sight and can be taken apart again.

The wooden construction systems possess the European authorization ETA with the CE mark and also the Ü mark with conformity certificate.

Knapp ist der Spezialist für Verbindungssysteme im Möbel- und Innenausbau sowie Fenster- und Fassadenbau über Holzbau bis hin zum Ingenieurholzbau.

Weil sich die Produktforschung von Knapp immer stark an den Anforderungen des Marktes orientiert, haben alle Produkte eines gemeinsam: die innovative Lösung für Verbindungsprobleme auf einfache, zuverlässige und gleichzeitig rationelle Art. Die montierten Verbinder sind selbstspannend, nicht sichtbar und wieder zerlegbar.

Die Holzbausysteme verfügen über die europäische Zulassung ETA mit CE-Kennzeichnung sowie Ü-Kennzeichnung mit Konformitätszertifikat.

Leier Baustoffe-Holding GmbH

Johannesgasse 46
7312 Horitschon
Austria | Österreich

T +43 / 2610 / 423 75 - 0
F +43 / 2610 / 423 75 - 39
E international@leier.at
W www.leier.eu

In 1965 Michael Leier set the basis with a SPAR-supermarket in Horitschon, Burgenland (Austria) for a family business, which is operating today in different industries in international markets and is still expanding.

In 1970 Michael Leier stepped into the concrete block production with a plant in Horitschon. In the eighties the Leier group started an expansion from the origin plant Horitschon into international markets and carries on currently plants and establishments in Austria, Hungary, Poland, Slovakia, Romania and Croatia at business fields of building material industry, car dealership, real estate and side activities.

1965 legte Michael Leier mit einem SPAR-Markt in Horitschon im BGLD den Grundstein zu einer von Familienmitgliedern geleiteten Unternehmensgruppe, die in verschiedenen Branchen auf internationalen Märkten erfolgreich agiert und weiterhin auf Expansionskurs steuert.

1970 erfolgte der Einstieg in die Betonsteinproduktion mit einem Werk in Horitschon. Vom diesem Stammwerk aus startete die Unternehmensgruppe in den 80er Jahren eine Expansion auf internationale Märkte und betreibt derzeit Werke in Österreich, Ungarn, Polen, Slowakei, Rumänien und Kroatien in den Geschäftsfeldern Baustoffindustrie, Autohandel, Immobilien und sonstige Aktivitäten.

Lottmann Fensterbänke GmbH Helopal

Eisenstraße 9
4462 Reichraming
Austria | Österreich

T +43 / 7255 / 8447 - 0
F +43 / 7255 / 8447 - 36
E marketing@helopal.com
W www.helopal.com

With the launch of its Helopal composite marble window sills in 1973 Lottmann Fensterbänke GmbH laid the foundations for the strong market position the company currently enjoys.

The company has successfully employed a two brand strategy for many years: Composite marble window sills of the Helopal brand meet every interior and exterior building work requirement. With its second brand, Fenorm, Lottmann offers a reasonably priced alternative with a wide choice of materials.

Helopal window sills play an important role in the continuing successful expansion of the strong market position that Helopal window sills enjoy in Central and Eastern Europe.

1973 legte die Lottmann Fensterbänke GmbH mit der Einführung der Helopal-Gussmarmor-Fensterbänke den Grundstein für ihre heutige gute Marktstellung.

Seit Jahren setzt das Unternehmen erfolgreich auf eine Zwei-Marken-Strategie: Gussmarmor-Fensterbänke der Marke Helopal decken den gesamten Innen- und Außenbereich ab. Mit der Zweitmarke Fenorm bietet Lottmann eine preiswerte Alternative mit breiter Materialauswahl.

Helopal-Fensterbänke gelten als wesentlicher Erfolgsfaktor für den weiteren Ausbau der starken Marktposition der Helopal-Fensterbänke in Zentral- und Osteuropa.

LPS GmbH

Gewerbering 1
5144 Handenberg
Austria | Österreich

T +43 / 7728 / 6261
F +43 / 7728 / 6263
E info@LupoTherm.com
W www.LupoTherm.com

LPS was founded in 1988 and specialises in the production and fabrication of ultralight air cushion films, product development and innovative protection, insulation and shielding solutions. Research and development of the Lu..po.Therm thermal reflection material began in 1998.

„Recognition + Comprehension + Implementation", based exclusively on physical laws and the highly effective reflection of thermal radiation - this has resulted in an ecologically efficient and cost-effective thermal insulation system for existing buildings and also new build and self-build projects.

Energy costs are significantly and permanently reduced by applying Lu..po.Therm to the building shell. Lambda 0.003 W/mK and ETA-12/0080.

LPS wurde 1988 gegründet und ist auf die Herstellung und Konfektion von ultraleichten Luftpolsterfolien, Produktentwicklung und innovative Problemlösungen zum Schützen, Isolieren und Abschirmen spezialisiert. 1998 wurde mit der Forschung und Entwicklung des Wärmereflexionsstoffes Lu..po.Therm begonnen.

„Erkennen + Verstehen + Umsetzen", ausschließlich nach der physikalischen Gesetzmäßigkeit und durch die hocheffektive Wärmestrahlungsreflexion – damit wird eine ökoeffiziente und rentable thermische Gebäudeisolation für Altbau, Neubau und Selbstbau erzielt.

Mit Lu..po.Therm an den Umfassungsflächen werden die Energiekosten signifikant und auf Dauer gesenkt. Lambda 0,003 W/mK und ETA-12/0080.

Luccon Lichtbeton GmbH

Bachmähdle 10
6850 Dornbirn
Austria | Österreich

Harald Bitschnau
T +43 / 5572 / 372200 - 0
F +43 / 5572 / 372200 - 3
E office@luccon.com
W www.luccon.com

Luccon Lichtbeton GmbH has been producing translucent concrete since 2006. The high-strength fine-grained concrete permits the light transmission without loss of the physical properties of concrete and thus ensures translucency.

The translucent concrete comes in the form of sheets (up to 2.50 m in length) and can be used in many different areas: Indoors as well as out of doors, as an architectural highlight („eye-catcher"), for facades, tables, bars, wash basins, benches etc.

Die Luccon Lichtbeton GmbH produziert seit 2006 lichtdurchlässigen Beton. Der hochfeste Feinbeton erlaubt eine Durchlässigkeit ohne Verlust der physikalischen Eigenschaften von Beton. Dieser wirkt somit massiv auch transparent.

Der lichtdurchlässige Beton in Form von Plattenware (Plattengrößen bis 2,50 m Länge) kann in vielen unterschiedlichen Bereichen eingesetzt werden: im Innen- wie auch Außenbereich, als architektonisches Highlight („Eyecatcher"), für Fassaden, Tische, Theken, Waschbecken, Bänke etc.

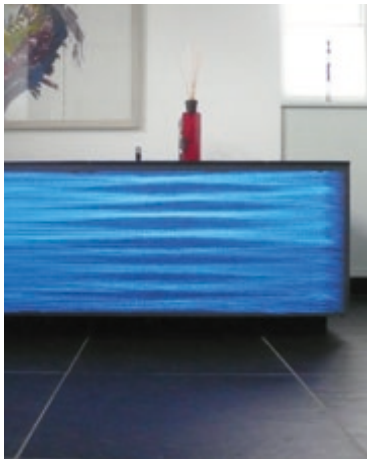

Mayr-Melnhof Holz Holding AG

Turmgasse 67
8700 Leoben
Austria | Österreich

T +43 / 3842 / 300 - 0
F +43 / 3842 / 300 - 1210
E holding@mm-holz.com
W www.mm-holz.com

Mayr-Melnhof Holz Holding AG is Central Europe's leading timber industry company and has a complete value-added chain from its own forests via sawing up to timber engineering.

The company has 4 sites in Austria and Germany that produce high quality structural timber construction and 4 sites in Austria, the Czech Republic and Russia that produce sawn timber.

The product range comprises sawn timber, glulam beams and special components (duo-/trio beams), laminated ceiling elements, cross-laminated timber, 3-ply structural panels, concrete formwork technology, pellets and briquettes.

Die Mayr-Melnhof Holz Holding AG ist das führende Holzindustrieunternehmen Mitteleuropas und verfügt über eine vollständige Wertschöpfungskette vom eigenen Forst über die Säge bis hin zum Ingenieurholzbau.

Das Unternehmen verfügt über vier Sägewerke in Österreich, Tschechien und Russland sowie vier Holzweiterverarbeitungen in Österreich und Deutschland.

Das Produktsortiment von Mayr-Melnhof Holz umfasst Schnittholz, Brettschichtholz und Sonderbauteile, Brettschichtholzdecken, Brettsperrholz, Betonschalungstechnik sowie Briketts und Pellets an verschiedenen Standorten.

Mosser Leimholz GmbH

Fohlenhof 2
3263 Randegg
Austria | Österreich

T +43 / 7487 / 62 71 0
F +43 / 7487 / 62 71 450
E office@mosser.at
W www.mosser.at

The Mosser Holzindustriei is one of the leading producers of laminated wood in Europe.

With an annual capacity of more than 200 000 m³the company is one of the most efficient manufacturers in this field. Further products include sawn timber from the company's own sawmill, wooden briquettes and finger-jointed battens.

On one hand the range of clients includes timber warehouse wholesalers, on the other prefabricated housing companies and large industrial wood processing companies.

Die Mosser Holzindustrie ist einer der führenden Brettschichtholzhersteller in Europa.

Mit über 200.000 m³ Jahreskapazität zählt man zu den leistungsfähigsten Produzenten in diesem Bereich. Weitere Produkte sind Schnittholz aus dem eigenen Sägewerk sowie Holzbriketts und keilgezinkte Latten.

Der Kundenkreis umfasst einerseits lagerhaltende Holzgroßhändler, andererseits Fertighausfirmen und große holzverarbeitende Industriebetriebe.

MPA Mineral Products Association GmbH

Pyhrn 3
4582 Spital am Pyhrn
Austria | Österreich

T +43 / 7563 / 21813
F +43 / 7563 / 21814
E office@thermowhite.com
W www.thermowhite.com

MPA has developed a new kind of insulation system, ThermoWhite®, in which a newly developed binder made of natural mineral raw materials, recycled polystyrene and water is pumped into a building and then levelled.

ThermoWhite® forms a solid layer which can be walked on within a very short period of time and, as there are no joins, means above all that thermal and acoustic bridges can be avoided. The vapour barrier can now be laid directly on top of the insulating material, then the floor heating with the screed. The advantage of ThermoWhite® is not only the considerable improvement in heat and impact noise insulation, but also the significantly faster drying times.

Areas of application:

- floor and attics
- vaulting
- flat and pitched roofs
- backfill for pools

MPA hat das neuartige Isoliersystem ThermoWhite® entwickelt, bei dem ein neu entwickelter Binder aus natürlichen mineralischen Grundstoffen, recycliertem Styropor und Wasser ins Gebäude eingepumpt und gerade abgezogen wird.

ThermoWhite® bildet innerhalb kürzester Zeit eine feste, begehbare Schicht ohne Fehlstellen, wodurch v.a. thermische und akustische Brücken vermieden werden. Auf die so hergestellte Isolierung kann nun direkt die Dampfbremse und dann die Fußbodenheizung mit dem Estrich aufgebracht werden. ThermoWhite® punktet mit wesentlich besserer Wärme- und Trittschalldämmung und deutlich schnellerer Austrocknung.

Anwendungsfelder:

- Fuß- und Dachböden
- Gewölbe
- Flach- und Steildächer
- Poolhinterfüllungen

Murexin AG

Franz-von-Furtenbach-Straße 1
2700 Wiener Neustadt
Austria | Österreich

T +43 / 2622 / 274 01 - 0
F +43 / 2622 / 274 01 - 198
E info@murexin.com
W www.murexin.com

Murexin is your partner for bonding, tiling, building, painting and insulating.

Murexin offers perfectly matching products and systems in all areas for professionals and private individuals. Comprehensive services include deliveries at short notice, flexible packing unit sizes, customer training as well as substrate and technical construction inspections.

Murexin sets itself highest demands.

In terms of having an ecologically and environmentally friendly production, these demands are consistently implemented in all processes.

Murexin is the perfect partner on the construction site wherever a comprehensive product range and competent service is required.

Murexin ist Ihr Partner beim Kleben, Verfliesen, Bauen, Malen und Dämmen.

In jedem Bereich bietet Murexin perfekt aufeinander abgestimmte Produkte und Systeme, für Profis wie für Private. Zum umfassenden Service gehören kurzfristige Lieferungen, flexible Gebindeeinheiten, Schulungen für Kunden sowie Untergrund- und bautechnische Prüfungen.

Murexin stellt höchste Ansprüche.

Im Sinne einer umweltschonenden Produktion werden diese Ansprüche in allen Prozessen konsequent umgesetzt.

Murexin ist der perfekte Partner am Bau – wo auch immer hohe Qualität, ein umfassendes Sortiment und kompetentes Service gefragt sind.

© Murexin

Naporo Klima Dämmstoff GmbH

Dirnbergerstr. 29 – 31
4320 Perg
Austria | Österreich

T +43 / 7262 / 560 0
F +43 / 7262 / 560 15 00 (Büro)
E r.schwemmer@naporo.com
W www.naporo.com

Naporo is the only company worldwide which produces a facade insulating material (for composite thermal insulation systems) out of hemp.

The decisive advantage over conventional products like EPS and mineral wool lies in the technical properties of the hemp fibre insulation boards. The hemp facade is permeable and more resistant than all other facade insulating materials and offers the highest level of soundproofing.

Produced from local raw materials, the insulation boards bond more CO2 than is used in the production. In 40 to 50 years they can be reused. This concept has received several awards, most recently the Austrian Climate Protection Award in 2013.

The outstanding life cycle of all Naporo products and the positive CO2 effect of our raw materials mean that we are the technological leader on the hemp insulation market.

Naporo ist die einzige Firma weltweit, die einen Fassadendämmstoff (für Wärmedämmverbundsysteme, WDVS) aus Hanf produziert.

Der entscheidende Vorteil gegenüber gängigen Produkten wie EPS und Mineralwolle liegt in den technischen Eigenschaften der Hanffaserdämmplatte. Die Hanffassade ist diffusionsoffen, sie ist schaltfester als alle anderen Fassadendämmstoffe und bietet den höchsten Schallschutz.

Aus regionalen Rohstoffen hergestellt, binden die Dämmplatten mehr CO2, als in der Produktion verbraucht wird. Sie sind in 40 bis 50 Jahren wiederverwendbar. Dieses Konzept wurde mehrfach ausgezeichnet. Zuletzt mit dem österreichischen Klimaschutzpreis 2013.

Der herausragende Lebenszyklus aller Naporo-Produkte und der positive CO2-Effekt unseres Rohstoffs machen uns zum technologischen Marktführer bei Hanf als Dämmstoff.

© Quelle: Capatect

OPTIWIN GmbH

Wildbichlerstraße 1
6341 Ebbs
Austria | Österreich

T +43 / 5373 / 460 46 - 0
F +43 / 5373 / 460 46 - 40
E office@optiwin.net
W www.optiwin.net

OPTIWIN
INSPIRATIONAL WINDOWS

OPTIWIN is an international cooperative of medium-sized window manufacturers, with the aim to develop and market innovative building elements, in particular energy-efficient window systems from an ecological point of view.

The comanpy provides its licenced partners with a quality addition to their product range. As a licenced partner you will obtain the know-how for highly innovative and technologically sophisticated OPTIWIN products with a range of top-quality, energy-efficient products of passive house standard for a future-oriented, and growing, market sector.

OPTIWIN ist eine internationale Kooperation von mittelständischen Fensterherstellern mit dem Ziel, innovative und energieeffiziente Fenstersysteme unter ökologischen und ökonomischen Gesichtspunkten weltweit zu entwickeln und zu vermarkten.

Wir bieten unseren Lizenzpartnern eine qualitative Erweiterung ihrer Produktpalette. Als Lizenzpartner erhalten Sie Know-how für höchst innovative und technologisch anspruchsvolle OPTIWIN-Produkte. Das ist ein Angebot an energieeffizienten und passivhaustauglichen Produkten in bester Qualität in einem zukunftsträchtigen und wachsenden Marktsegment.

Pfeifer Timber GmbH

Fabrikstraße 54
6460 Imst
Austria | Österreich

T +43 / 5412 / 6960 - 0
F +43 / 5412 / 6960 - 200
E info@pfeifergroup.com
W www.pfeifergroup.com

Pfeifer is one of the oldest established and most competitive companies in the European timber industry. Its activities focus on industrial processing of soft wood.

With the exception of its fuels the products of the Pfeifer Group are made from solid spruce. The raw material is characterised by its high quality and is locally sourced from sustainably managed forests.

Modern, environmentally-friendly processing technology and continuous quality controls from the log to the finished product guarantee that a consistently high quality standard is maintained.

Pfeifer zählt zu den traditionsreichsten und wettbewerbsstärksten Unternehmen der europäischen Holzindustrie. Das Hauptaugenmerk liegt auf der industriellen Weiterverarbeitung von Nadelholz.

Bei den Produkten der Pfeifer Group handelt es sich mit Ausnahme der Brennstoffe um Erzeugnisse aus massivem Fichtenholz. Der Rohstoff stammt aus der unmittelbaren Umgebung, und die Wuchsgebiete zeichnen sich durch nachhaltige Waldbewirtschaftung und eine hohe Rohstoffqualität aus.

Moderne, umweltfreundliche Verfahrenstechnik sowie systematische Qualitätssicherung vom Rundholz bis zum fertigen Produkt garantieren einen gleichbleibend hohen Qualitätsstandard.

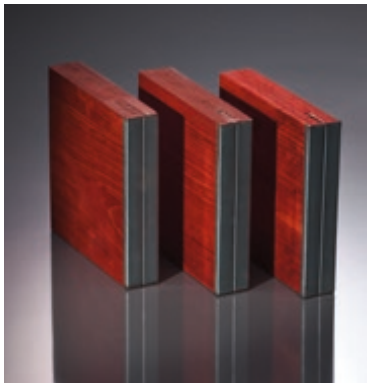

PREFA Aluminiumprodukte GmbH

Werkstraße 1
3182 Marktl/Lilienfeld
Austria | Österreich

T +43 / 2762 / 502 - 0
F +43 / 2762 / 502 - 874
E office.at@prefa.com
W www.prefa.com

DAS DACH STARK WIE EIN STIER!

PREFA Aluminiumprodukte GmbH has been involved in the development, production and marketing of aluminium roof and facade systems for more than 60 years.

Today the rapidly growing, innovative company is successfully represented in 16 European countries. The PREFA Group employs almost 400 employees, including 180 in Austria.

The slogan "A roof as strong as a bull!", which is closely associated with the PREFA brand name, was invented in 2001 and expresses the characteristics of aluminium material.

Aluminium roofs, roof drainage and facade systems can neither rust nor break.

PREFA Aluminiumprodukte GmbH beschäftigt sich seit über 60 Jahren mit der Entwicklung, Produktion und Vermarktung von Dach- und Fassadensystemen aus Aluminium.

Das stark wachsende, innovative Unternehmen ist heute in 16 europäischen Ländern erfolgreich am Markt vertreten. Die PREFA Gruppe beschäftigt fast 400 Mitarbeiter - 180 davon in Österreich.

Der mit der Marke PREFA eng verknüpfte Claim „Das Dach, stark wie ein Stier!" wurde 2001 entwickelt und bringt die Eigenschaften des Werkstoffs Aluminium zum Ausdruck.

Dach-, Dachentwässerungs- und Fassadensysteme aus Aluminium können weder rosten noch brechen.

redbloc

Eferdinger Straße 175
4600 Wels
Austria | Österreich

T +43 / 7242 / 463 20
E info@redblocsystems.com
W www.redblocsystems.com

redbloc is an innovative technology to produce pre-fabricated wall elements made of solid ground building materials such as clay bricks, limestone, autoclaved aerated concrete and concrete blocks.

Advantages:

- fully automated just-in-time production
- short hardening time
- constant high quality and precision
- prefabricated walls elements in thicknesses from 10 to 51 cm
- prefabricated lintels and door or window openings

The redbloc system unites the high quality of solid construction, low costs and less time expenditure of industrial prefabricated production.

redbloc plans and sells the entire production plant as a turn-key plant including assembly, commissioning of the line and training.

redbloc ist eine innovative Technologie zur Produktion von Wandelemente aus allen massiven plangeschliffenen Baustoffen, wie Ziegel, Kalksandstein, Porenbeton und Betonstein.

Vorteile:

- vollautomatische just-in-time Produktion
- kurze Aushärtezeiten
- konstant hohe Qualität und Genauigkeit
- Vorgefertigte Wandelemente in Stärken von 10 bis 51 cm
- vorgefertigte Stürze und Tür- oder Fensteröffnungen

Das redbloc System vereint die hohe Qualität der Massivbauweise mit der Kosten und Zeitersparnis der industriellen Fertigteilproduktion.

redbloc plant und verkauft die Anlage als schlüsselfertige Produktionslinie, inkl. Chef-Montage, Inbetriebnahme und Schulung.

REHAU Gesellschaft m.b.H.

Industriestraße 17
2353 Guntramsdorf
Austria | Österreich

T +43 / 2236 / 246 84 - 0
F +43 / 2236 / 246 84 - 277
E verw.soe@rehau.com
W www.rehau.at

The REHAU Group

REHAU, the premium brand for polymer-based solutions, is an international leader in the fields of construction, automobiles and industry. The modern and professionally run family business, with its cross-industry experience and the resulting synergy, is unique in the plastics industry.

Sustainable contributions to the environmental and economic challenges of tomorrow are initiated by REHAU for energy-efficient construction, the use of renewable energies, in water management, as well as for mobility and future living.

The international group, which has a high performance in development and strong, decentralised distribution and service organisations, is one of the top suppliers on the market.

Die REHAU Gruppe

Als Premiummarke für polymerbasierte Lösungen ist REHAU in den Bereichen Bau, Automotive und Industrie international führend. Mit einer branchenübergreifenden Aufstellung und der daraus resultierenden Synergie ist das modern und professionell gesteuerte Familienunternehmen in der Kunststoffindustrie einmalig.

Für energieeffizientes Bauen, die Nutzung regenerativer Energien, im Bereich Wassermanagement ebenso wie für Mobilität und Future Living initiiert REHAU nachhaltige Beiträge für die ökologischen und ökonomischen Herausforderungen von morgen.

Mit hoher Entwicklungsleistung und starken dezentralen Vertriebs- und Serviceorganisationen gehört die internationale Gruppe zu den Top-Anbietern am Markt.

RHEINZINK Austria GmbH

Industriestraße 23
3130 Herzogenburg
Austria | Österreich

T +43 / 2782 / 85 24 70
F +43 / 2782 / 85 19 1
E info@rheinzink.at
W www.rheinzink.at

RHEINZINK is the leading supplier in Europe for RHEINZINK titanium zinc products for high-quality applications in roofing, facade cladding and roof drainage in new constructed and renovated buildings.

RHEINZINK is durable, environmentally friendly and has a maintenance-free surface. RHEINZINK is a solid material with a natural surface without coating.

RHEINZINK is represented in 30 countries on 5 continents and has almost 50 years experience in the business.

For further information, please visit:
rheinzink.com

RHEINZINK ist Europas führender Anbieter von Titanzinkprodukten der Marke RHEINZINK für hochqualitative Anwendungen im Bereich Dachdeckung, Fassadenbekleidung und Dachentwässerung für Neubau und Sanierung.

RHEINZINK ist langlebig, umweltfreundlich und verfügt über eine wartungsfreie Oberfläche. RHEINZINK ist ein Massivwerkstoff mit natürlicher Oberfläche ohne Beschichtung.

RHEINZINK ist in 30 Ländern und fünf Kontinenten vertreten und verfügt über eine fast 50-jährige Erfahrung.

Weitere Informationen:
www.rheinzink.com

Rieder Smart Elements GmbH

Mühlenweg 22
5751 Maishofen
Austria | Österreich

T +43 / 6542 / 690 - 844
F +43 / 6542 / 690 - 855
E office@rieder.cc
W www.rieder.cc

[fibre C]
BY RIEDER

Rieder is an Austrian family company with 50 years of experience as a specialist for innovative, effective and attractive concrete construction solutions.

With fibreC (from the English words glass fibre and concrete), a glass fibre concrete facade panel, Rieder has written the next chapter in the story of concrete and provides a building material suitable for contemporary architecture and interior design. The Soccer City Stadium in Johannesburg for FIFA 2010 is one of our highlights.

The range of products supplied by the Rieder Group includes products for railway construction, prefabricated elements, traffic safety components, retaining walls for use in landscaping projects and noise protection systems.

Das österreichische Familienunternehmen Rieder gilt seit 50 Jahren als Spezialist für innovative, effektive und ansprechende Lösungen rund um den Baustoff Beton.

Mit der Fassadenplatte aus Glasfaserbeton fibreC (abgleitet von den engl. Worten glassfibre und concrete) schreibt Rieder die Geschichte des Betons weiter und bietet einen Werkstoff für zeitgemäße Architektur und Innenraumgestaltung. Eines unserer Highlights ist das Soccer City Stadium in Johannesburg für die FIFA 2010.

Das Programm der Rieder Gruppe umfasst Produkte für den Bahnbau ebenso wie Fertigelemente, Verkehrssicherheitseinrichtungen, Stützwände für den Landschaftsbau bis hin zu Lärmschutzbauten.

Rubner Holzbau GmbH

Rennersdorf 62
3200 Obergrafendorf
Austria | Österreich

T +43 / 2747 / 22 51 - 0
F +43 / 2747 / 22 51 - 32
E holzbau.obergrafendorf@rubner.com
W www.holzbau.rubner.com

The timber company Rubner Holzbau is a reliable partner in the realisation of constructions made of laminated timber, prefabricated roof panels and walls, cross-laminated wood panels, wood and glass mullion-transom facades, as well as building envelopes or complete wood building solutions throughout the whole of Europe.

With this varied portfolio, solutions are developed at three production sites and applied worldwide in industrial and commercial buildings, sports halls and shopping centres, churches, cultural and congress centres, as well as bridges and housing complexes in both the public and private sector.

The RUBNER group of companies, with its headquarters in Kiens, is active in 5 business areas: the timber industry, timber engineering, construction, timber frame housing and wooden doors.

Rubner Holzbau ist verlässlicher Partner bei der Umsetzung von Konstruktionen aus Brettschichtholz (BSH), Dach- und Wandelementen, Brettsperrholz, Holz-Glas Pfosten-Riegel-Fassaden sowie Gebäudehüllen bzw. konstruktiven Komplettlösungen in ganz Europa.

Mit diesem vielfältigen Produktportfolio entstehen an den drei Produktionsstandorten weltweit eingesetzte Lösungen für Industrie- und Gewerbebauten, Sporthallen und Einkaufszentren, Kirchenbau, Kultur- und Kongresszentren sowie Brücken und Wohnanlagen im öffentlichen wie auch im privaten Bereich.

Die RUBNER Unternehmensgruppe mit Hauptsitz in Kiens/ ist in den fünf Geschäftsfeldern Holzindustrie, Ingenieurholzbau, Objektbau, Holzhausbau und Holztüren tätig.

SHERPA Connection Systems GmbH

Badl 31
8130 Frohnleiten
Austria | Österreich

T +43 / 3127 / 209 45
F +43 / 3127 / 209 45 - 23
E office@sherpa-connetor.com
W www.sherpa-verbinder.com

In 2002, Vinzenz Harrer recognised the need for standardized connections in timber construction. The SHERPA connector system was developed over many years of research with the Technical University of Graz.

Today SHERPA has partner companies worldwide. It is „the leading technology in standardized timber connecting systems" and supports various load ranges.

The product range includes wood-wood, wood-steel and wood-reinforced concrete connections and also BSP panel connectors, supporting feet and special screws and a fire-protection laminate.

2002 erkannte Vinzenz Harrer den Bedarf an standardisierten Verbindungen im Holzbau. In jahrelanger Forschungsarbeit mit der Technischen Universität Graz wurde das SHERPA-Steckverbinder-System entwickelt.

Heute hat SHERPA Partnerunternehmen auf der ganzen Welt, ist „die führende Technologie bei standardisierten Holzverbinder-Systemen" und deckt die unterschiedlichsten Lastbereiche ab.

Das Produktsortiment umfasst neben Holz-Holz-, Holz-Stahl- und Holz-Stahlbeton-Verbindungen auch BSP-Wandverbinder, Stützenfüße und Spezialschrauben sowie ein Brandschutzlaminat.

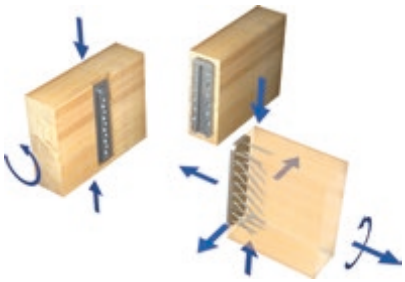

Stora Enso Wood Products GmbH

Wisperndorf 4
9462 Bad St. Leonhard im Lavanttal
Austria | Österreich

T +43 / 4350 / 23 01 - 0
F +43 / 4350 / 23 01 - 3190
E clt.info@storaenso.com
W www.storaenso.com

Stora Enso Wood Products is a manufacturer of wood products, providing customer-oriented solutions for the construction and joinery industries and the timber trade worldwide.

With a production capacity of 6.4 million cubic metres of sawn wood products, including 3.2 million cubic metres of processed products, Stora Enso Wood Products generates an annual turnover of EUR 1.2 billion.

The company employs a total of 5000 employees at 24 production sites, as well as in its own sales and distribution companies around the world.

Stora Enso Wood Products ist ein Holzproduktthersteller, der weltweit kundenorientierte Lösungen für das Baugewerbe, die Tischlereibranche und den Holzhandel anbietet.

Mit einer Produktionskapazität von 6,4 Mio. Kubikmeter Schnittholzprodukten, inkl. 3,2 Mio. Kubikmeter Weiterverarbeitungsprodukten, erwirtschaftet Stora Enso Wood Products einen Jahresumsatz von 1,2 Mrd. EUR.

Das Unternehmen beschäftigt in 24 Produktionsstätten sowie in eigenen Verkaufs- und Distributionsunternehmen in aller Welt insgesamt 5.000 Mitarbeiter/innen.

Sunpor Kunststoff GmbH

Tiroler Straße 14
3105 St. Pölten
Austria | Österreich

T +43 / 2742 / 291 0
F +43 / 2742 / 291 131
E office@sunpor.at
W www.sunpor.at

The manufacturer of raw materials for thermal insulation systems and packaging.

The Sunpor Kunststoff GmbH operates one of the most modern factories in Europe for the production of expandable polystyrene (EPS).

This synthetic material (referred to in the trade as polystyrene or "Styrofoam") is the basic material for the production of insulation boards in the construction industry, packaging as well as products in the sports sector. Key features of EPS are the high insulation effect against loss of heat or cold, resistance to moisture, as well as a very light weight.

Around 200 000 tons of granules leave the Sunpor work store annually, 90% destined for foreign markets. Sunpor employs 175 people.

Der Rohstoffhersteller für Wärmedämmsysteme und Verpackungen

Die Sunpor Kunststoff GmbH betreibt eines der modernsten Werke Europas zur Erzeugung von expansionsfähigem Polystyrol (EPS).

Dieser Kunststoff (handelsüblich „Styropor") dient als Ausgangsmaterial für die Erzeugung von Dämmplatten in der Bauwirtschaft, Verpackungen sowie Produkten im Sportbereich. Hohe Dämmwirkung gegen Wärme- und Kälteverlust, Resistenz gegen Feuchtigkeit sowie geringes Gewicht zeichnen EPS aus.

Rund 200.000 Tonnen Granulatkörner verlassen jährlich die Werkstore von Sunpor, 90 % in Richtung ausländischer Märkte. Sunpor beschäftigt 175 Mitarbeiter.

Tilly Holzindustrie GmbH

Krappfelder Straße 27
9330 Althofen
Österreich

T +43 / 4262 / 21 43
F +43 / 4262 / 41 44
E office.platten@tilly.at
W www.tilly.at

Thanks to its internationally renowned premium product "TILLY natural wood panels", Tilly Wood Industry ranks among the leading European manufacturers of natural wood panels.

The company, located in Althofen (Austria), offers 3-layer, single-layer and 5-layer softwood panels, 3-layer hardwood panels, country house flooring as well as door frames, blanks and panels. Skilled craftsmen and their customers in Austria and abroad are impressed by the many different possible applications and designs.

Natural resources, state-of-the-art production processes, innovative products, strict quality criteria and a Europe-wide distribution network ensure our strong positioning in the European market.

Mit dem international anerkannten Top-Produkt „TILLY-Naturholzplatten" zählt die Tilly Holzindustrie GmbH zu den führenden europäischen Naturholzplattenproduzenten.

Das Unternehmen aus Althofen bietet Dreischicht-, Einschicht- und Fünfschicht-Nadelholzplatten, Dreischicht-Laubholzplatten, Landhausdielen, Türfriese, Türrohlinge und Füllungsplatten. Vielfältige Anwendungs- und Gestaltungsmöglichkeiten bzw. Designvarianten überzeugen Professionisten und deren Kunden im In- und Ausland.

Natürliche Ressourcen, modernste Fertigungsprozesse, innovative Produkte, strengste Qualitätskriterien und ein flächendeckendes Vertriebsnetz sorgen für die starke Positionierung am europäischen Markt.

tilo GmbH

Magetsham 19
4923 Lohnsburg am Kobernaußerwald
Austria | Österreich

T +43 / 7754 /400 - 0
F +43 / 7754 / 400 - 140
E office@tilo.com
W www.tilo.com

tilo offers a multi-product range combining successful specialised products such as:

- Natural flooring (parquet, veneer, cork and linoleum)
- Wooden decking boards
- Vinyl engineered flooring

tilo is an efficient partner, supplying hand-made quality in conjunction with modern technology. An all-round service and a high level of flexibility are just as much part of the business as the high quality products. Continuous and innovative product development guarantees a leading edge on the market. tilo insists on good quality in all its products. New and modern facilities ensure an environment-friendly production.

tilo is your reliable and efficient partner - customer satisfaction is of the utmost importance.

tilo ist ein Sortimentsbündler, das heißt, das Unternehmen bündelt erfolgreiche Produktspezialitäten wie

- Naturböden (Parkett, Furnier, Kork und Linoleum)
- Terrassendielen aus Holz
- Vinylfertigböden

Als kompetenter Partner bietet tilo handwerkliche Qualität in Verbindung mit modernster Technik. Neben den qualitativ hochwertigen Produkten sind ein umfassender Service und hohe Flexibilität selbstverständlich. Eine permanent innovative Produktentwicklung garantiert den Vorsprung am Markt. Gute Qualität setzt tilo bei allen tilo-Produkten voraus. Neue und moderne Anlagen garantieren eine umweltschonende Verarbeitung.

tilo ist Ihr Partner mit Kontinuität und Kompetenz – die Zufriedenheit der Kunden hat höchste Priorität.

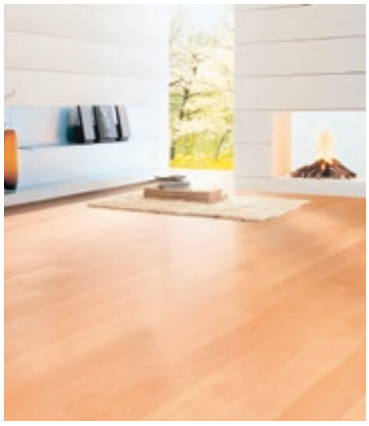

Villgrater Natur Produkte Josef Schett KG

Innervillgraten 116
9932 Innervillgraten
Austria | Österreich

T +43 / 4843 / 5520
F +43 / 4843 / 5519
E office@villgraternatur.at
W www.villgraternatur.at

The Villgrater Natural Products Company processes pure sheep's wool into mattresses and bedding products and produces insulating material made of sheep's wool.

Natural sheep's wool is the best insulating material which one can imagine and creates a pleasant room climate: from the production, which consumes the minimum of energy, to building construction features.

On the company's own cosy premises with a large farm shop customers find not only sheep's wool products like mattresses, underblankets, blankets, pillows, cushions, bedspreads, insulating material and much more, but also regional specialities and local homemade products.

Die Firma Villgrater Natur Produkte verarbeitet Schafschurwolle zu Matratzen und Bettwaren bzw. produziert Schafwollisolierung.

Natürliche Schafwolle ist das beste Dämmmaterial, das man sich denken kann, und sorgt für ein angenehmes Raumklima: von der Herstellung, die mit einem Minimum an Energie auskommt, bis hin zu den bauphysikalischen Eigenschaften.

In den eigenen heimeligen Räumlichkeiten mit großem Bauernladen findet der Kunde neben den eigenen Schafwolleprodukten wie Matratzen, Unterbetten, Überbetten, Kissen, Sitzkissen, Tagesdecken, Dämmstoffen u.v.m. auch heimische Köstlichkeiten und Handgemachtes aus der Region.

Weitzer Parkett GmbH & Co KG

Klammstraße 24
8160 Weiz
Austria | Österreich

T +43 / 3172 / 23 72 - 0
F +43 / 3172 / 23 72 - 401
E office@weitzer-parkett.com
W www.weitzer-parkett.com

Weitzer Parkett – founded in 1831 – is the market leader in parquet flooring and wooden staircases in Austria. The family-run business, which is now in the hands of the seventh generation, is one of the leading producers of parquet flooring in Europe and, with 650 employees, is active worldwide.

Weitzer Parkett is synonymous with "Parkett intelligence". The brand focuses on the continuous development of innovative and intelligent solutions for parquet floors and stairs, environmental responsibility and cutting-edge design.

This means that Weitzer Parkett can offer its customers numerous exceptional functions, for example parquet flooring which is maintenance-free, healthy or sound reduction parquet with Silent Intelligence™.

Weitzer Parkett – gegründet 1831 – ist Österreichs Marktführer bei Parkettböden und Holzstiegen. Das in siebter Generation geführte Familienunternehmen zählt zu den führenden Parkettherstellern Europas und ist mit 650 Mitarbeitern weltweit tätig.

Weitzer Parkett steht für „Parkett Intelligence" – Im Zentrum der Marke stehen die laufende Entwicklung innovativer und intelligenter Parkett- und Stiegenlösungen, ökologische Verantwortung sowie Design am Puls der Zeit.

So bietet Weitzer Parkett seinen Kunden zahlreiche außergewöhnliche Funktionalitäten, wie zum Beispiel Pflegefrei-, Gesund- oder Flüster-Parkett mit Silent Intelligence™.

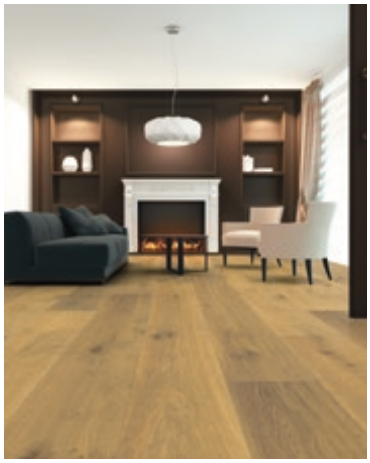

Wienerberger AG

Wienerberg City
Wienerbergstraße 11
1100 Wien
Austria | Österreich

T +43 / 1 / 601 92 - 0
F +43 / 1 / 60 192 - 10425
E office@wienerberger.com
W www.export.wienerberger.com

Brick – a building material with character

Wienerberger is the largest brick manufacturer in the world and a leader in clay roof tiles, concrete pavers as well as pipe systems in Europe. Founded nearly 200 years ago in Vienna, Wienerberger is now represented in 30 countries with 214 brickworks.

The clay product range includes high quality clay blocks, facade and roof tiles, as well as pavers and ceramic facade panels. Due to the large variety of colours, shapes and finishes the design possibilities are virtually unlimited.

The innovative products and system solutions from Wienerberger meet all the requirements of energy-efficient, healthy and cost-effective construction.

Ziegel – Baustoff mit Charakter

Wienerberger ist der größte Ziegelhersteller weltweit und führend bei Tondachziegeln, Betonsteinen sowie Rohrsystemen in Europa. Vor knapp 200 Jahren in Wien gegründet, ist Wienerberger heute in 30 Ländern mit 214 Werken vertreten.

Die Produktpalette im Ziegelbereich umfasst hochwertige Hintermauerziegel, Fassaden- und Dachziegel sowie Pflasterklinker und keramische Fassadenplatten. Durch die große Vielfalt an Farben, Formen und Oberflächen sind den Gestaltungsmöglichkeiten kaum Grenzen gesetzt.

Die innovativen Produkte und Systemlösungen von Wienerberger erfüllen alle Anforderungen an energieeffizientes, gesundes und wirtschaftliches Bauen.

„Wippro“ Dachbodentreppen Wipplinger GmbH & Co KG

Gewerbestraße 2
4191 Vorderweißenbach
Austria | Österreich

T +43 / 7219 / 70 04 - 0
F +43 / 7219 / 70 04 - 76
E info@wippro.at
W www.wippro.at

The Wippro door and staircase manufactory, based in Upper Austria, has been designing constructing and finishing top quality thermal-insulated house and interior doors and fire resistant loft stairs suitable for passive houses for more than 55 years.

Ours stand out from the standard products. Every unit is an original masterwork. Unusual customer specifications are a challenge and spur us on to succeed.

Die Wippro Türen- und Treppenmanufaktur mit Sitz in Oberösterreich entwickelt, konstruiert und fertigt thermisch bestisolierte Haus- und Innentüren sowie passivhausgeeignete, feuerhemmende Dachbodentreppen seit mehr als 55 Jahren.

Unsere Produkte bewegen sich außerhalb der Norm. Jedes Fabrikat ist ein Original aus Meisterhand. Außergewöhnliche Kundenwünsche sind unsere Herausforderung und der Ansporn zum Erfolg.

Zumtobel Group – Thorn

ZG Lighting Austria GmbH
Donau-City-Strasse 1
1220 Wien
Austria | Österreich

T +43 / 1 / 258 26 01 - 0
E welcome@zumtobel.at
W www.zumtobelgroup.com

THORN
LIGHTING PEOPLE

Thorn, a member of the Zumtobel Group, is a globally trusted supplier of outdoor and indoor luminaires with integrated controls. The mission of Thorn is to make great lighting available to all.

High performance lighting solutions from Thorn can be found in many different applications such as sport, road, tunnel, cityscape, office, education or industry.

Founded in 1928, Thorn have years of experience in providing lighting solutions. Thorn's target is to become the partner of choice in an open ecosystem, integrating smart solutions into the digital city, using the lighting infrastructure as connectivity points.

Thorn, eine Marke der Zumtobel Group, ist ein renommierter, globaler Hersteller von Innen- und Außenleuchten mit integrierter Steuerung. Thorn hat es sich zur Aufgabe gemacht, Menschen weltweit Zugang zu großartigem Licht zu geben.

Die leistungsstarken Beleuchtungslösungen von Thorn sind in den unterschiedlichsten Anwendungsbereichen im Einsatz, wie z. B. Sport, Straße, Tunnel, Stadtlandschaft, Büro, Erziehungswesen oder Industrie.

Seit der Firmengründung im Jahr 1928 konnte Thorn eine langjährige Erfahrung als Anbieter von Beleuchtungslösungen aufbauen. Das Ziel von Thorn ist es der bevorzugte Partner in einem offenen Ökosystem zu werden, intelligente Lösungen in digitale Städte zu integrieren und dabei die Beleuchtungsinfrastruktur als Verbindungspunkte zu nutzen.

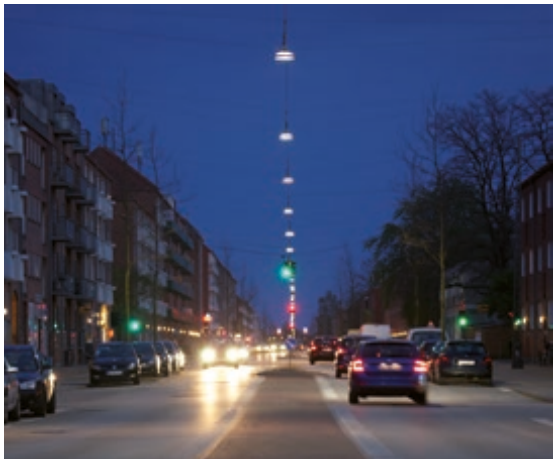

Alternative Energiesysteme Holleis KG

Gewerbestrasse 3-4
5660 Taxenbach
Austria | Österreich

T +43 / 6543 / 212 00
E office@holleis.at
W www.holleis.at

Alternative Energiesysteme Holleis is the developer and supplier of the Lotus G2© PV-Systems.

The Holleis Lotus G2© Photovoltaic System enables the autonomous and economic supply of energy through module-internal technology designed to optimise performance, monitor and safeguard, complemented by controlled optimisation of individual consumption.

The company provides reliable PV systems with a minimum of planning effort for the implementing companies and absolute freedom in the arrangement of the modules.

Further information:
www.LotusG2.com

Alternative Energiesysteme Holleis ist Entwickler und Anbieter des Lotus G2© PV-Systems.

Das Holleis Lotus G2© Photovoltaik-System ermöglicht autonome und wirtschaftliche Energieversorgung durch modulinterne Leistungsoptimierungs-, Überwachungs- und Sicherheitstechnik, ergänzt um geregelte Eigenverbrauchsoptimierung.

Das Unternehmen bietet sichere PV-Systeme mit minimiertem Planungsaufwand für die ausführenden Firmen und absoluter Gestaltungsfreiheit bei der Anordnung von Modulen.

Weitere Informationen:
www.LotusG2.com

BIOKOMPAKT Heiztechnik GmbH

Froschau 79
4391 Waldhausen
Austria | Österreich

Martina Gerlinger
T +43 / 7260 / 4530
F +43 / 7260 / 45304
E office@biokompakt.com
W www.biokompakt.com

BIOKOMPAKT® has available a wide selection of biomass heating systems, which can be used with a variety of different fuels: from crop thinnings to wood chips and plum stones!

BIOKOMPAKT® provides individual solutions with personal advice regarding your wishes.

You can sensibly heat economically and ecologically with the innovative BIOKOMPAKT® biomass heating systems!

Bei BIOKOMPAKT® finden Sie eine große Auswahl an Biomasseheizungen, die Sie mit unterschiedlichen Brennmaterialien nutzen können: von A wie Ausputzgetreide über H wie Hackschnitzel bis Z wie Zwetschkenkerne!

Bei BIOKOMPAKT® finden Sie individuelle Lösungen mit persönlicher Beratung entsprechend Ihren Wünschen.

Mit innovativen BIOKOMPAKT® Biomasseheizungen heizen Sie ökonomisch und ökologisch sinnvoll!

Biotech Energietechnik GmbH

Mayrwiesstraße 12
5300 Hallwang bei Salzburg
Austria | Österreich

T +43 / 662 / 454 07 20
E office@biotech-heizung.com
W www.biotech-heizung.com

Biotech
PELLETS- UND HACKGUTHEIZUNGEN

Biotech is the Salzburg quality firm for pellet and wood chip heaters. It supplies residential and commercial solutions for comfortable warmth in the output range 2 kW-200 kW.

In particular, the extensive product portfolio also offers individualized energy technology in addition to the standard systems.

As a leading, ISO 9001:2008 and TÜV certified company, the focus is on research and development. The unique combustion system DCC® ensures low emissions simultaneously with low consumption.

Biotech - high-quality and cost-efficient heaters!

Biotech, das Salzburger Qualitätsunternehmen für Pellets- und Hackgutheizungen, bietet private und gewerbliche Komplettlösungen für wohlige Wärme in den Leistungsgrößen 2 kW bis 200 kW.

Neben Standardsystemen bietet das umfassende Produktportfolio v.a. individualisierte Energietechnik.

Als ein führendes, ISO 9001:2008- und TÜV-zertifiziertes Unternehmen liegt der Fokus auf Forschung und Entwicklung. Das einzigartige Verbrennungssystem DCC® ermöglicht niedrige Emissionen bei gleichzeitig niedrigem Verbrauch.

Biotech – qualitativ hochwertige und kosteneffiziente Heizungen!

ecoliGhts Solare Beleuchtung GmbH

Hopfgarten 18
8741 Weißkirchen
Austria | Österreich

T +43 / 3577 / 82 330 - 0
F +43 / 3577 / 82 330 - 44
E info@ecolights.at
W www.ecolights.at

ecoliGhts develops, plans and constructs solar lighting systems, above all in the municipal sector.

ecoliGhts solutions range from individually adopted solar lights for the improvement of road safety to the complete lighting of roads, footpaths, bicycle lanes, parks, waterfronts, camping and playgrounds, as well as sports grounds and residential areas in the public sector.

The effective lighting of signs, company nameplates, bus stops, monuments or bridges with solar light bars and power LED floodlights complete the range of services.

ecoliGhts entwickelt, plant und errichtet solare Beleuchtungsanlagen vor allem im kommunalen Bereich.

Die Bandbreite der von ecoliGhts angebotenen Lösungen reicht vom Einsatz punktueller Solarleuchten zur Verbesserung der Verkehrssicherheit bis hin zur kompletten Ausleuchtung von Straßen, Geh- und Radwegen, Parks, Uferpromenaden, Camping- und Spielplätzen, Sport- und Wohnungsanlagen im öffentlichen Bereich.

Die effektvolle Beleuchtung von Hinweis- und Firmenschildern, Bushaltestellen, Denkmälern oder Brücken mittels Solar-Lichtschienen und Power-LED-Scheinwerfern ergänzt das Leistungsspektrum.

ELPO Nord GmbH – technics for energy

Körnerstraße 9
6020 Innsbruck
Austria | Österreich

T +43 / 512 / 346 460
F +43 / 512 / 346 460-5
E info@elpo.co.at
W www.elpo.co.at

What we do, we do with pleasure. And what we do with pleasure, we do exceedingly well. The Pohlin family have been involved in the broad field of electrical engineering for more than 60 years – and are still passionate about what they do.

Our areas of expertise:

- electrical installations for industrial companies, private and public buildings
- EPC turn-key solutions for large buildings
- photovoltaic, biogas, combined heat and power plants, hydroelectric power plants
- transformer stations and MV units up to 20 kV
- process control systems, PLC control and building management systems
- power and control switchboards
- planning and development of electrical systems; service and maintenance
- retail and wholesale of electrical material

Was wir tun, tun wir gern. Und was wir gern tun, können wir hervorragend. Seit über 60 Jahren beschäftigt sich die Familie Pohlin mit dem weiten Feld der Elektrotechnik, und das mit Leidenschaft.

Unsere Spezialgebiete:

- Elektroinstallationen in Industriebetrieben, privaten und öffentlichen Bauten
- EPC-Abwicklung von schlüsselfertigen Großbauten
- Photovoltaik, Biogas, Blockheizkraftwerke, Wasserkraftwerke
- Trafostationen und MS-Anlagen bis 20 kV
- Prozessleitsysteme, SPS-Steuerungen und Gebäudeleittechnik
- Elektroschaltschränke für Leistungs- und Steuerbereich
- Planung von Elektroanlagen; Service und Wartung
- Verkauf von Elektromaterialien – Groß- und Einzelhandel

ertex solartechnik GmbH

Peter-Mitterhofer-Straße 4
3300 Amstetten
Austria | Österreich

DI Dieter Moor
T +43 / 7472 / 282 60 - 612
M +43 / 664 / 60627612
F +43 / 7472 / 28 260 - 629
E dieter.moor@ertex-solar.at
W www.ertex-solar.at

ertex solar opens up completely new architectural facade design possibilities using photovoltaic modules. ertex solar therefore regards itself as the partner of all architects seeking the perfect combination of aesthetics and solar power generation.

The XL large area solar modules incorporating laminated safety glass technology are manufactured in special series at one of the world's most modern production sites in Amstetten (Lower Austria).

The fully equipped in-house glass processing centre offers a virtually unlimited variety of options for individual customer-specific products.

ertex solar eröffnet völlig neue Möglichkeiten bei der architektonischen Fassadengestaltung mit Photovoltaik-Modulen. ertex solar versteht sich daher als Partner aller ArchitektInnen, die Ästhetik und solare Energiegewinnung perfekt vereint wissen wollen.

Die XL-Großflächen-Solarmodule in Verbundsicherheitsglas-Technologie werden in einem der weltweit modernsten Werke in Amstetten (NÖ) in Sonderserie gefertigt.

Der umfangreiche Maschinenpark im eigenen Glasbearbeitungszentrum bietet für individuelle Sonderanfertigungen eine schier grenzenlose Variantenvielfalt.

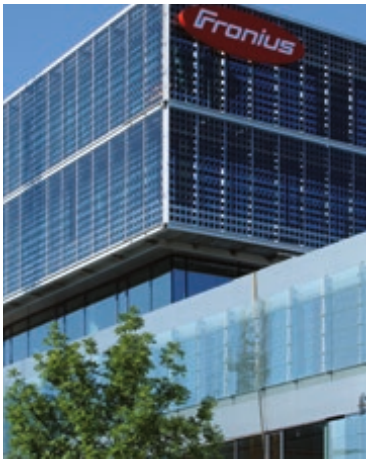

ETA Heiztechnik GmbH

Gewerbepark 1
4716 Hofkirchen
Austria | Österreich

T +43 / 7734 / 22 88 - 0
F +43 / 7734 / 22 88 - 22
E info@eta.co.at
W www.eta.co.at

...mein Heizsystem

The Greek letter "Eta" is a technical term representing efficiency. By naming our company ETA, we have set ourselves the goal of achieving the highest possible degree of efficiency. Therefore, clean emissions, reliable operation and simplicity of use are essential elements of the products.

- Pellet boilers (7-15kW) with integrated pump and heating circuit mixer
- Pellet boilers (20-32 kW) with a rotary grate, resulting in continuous de-ashing and cleaning
- Pellet boilers (35-90kW) with a tilting grate in a ceramic-lined burning chamber and fully automatic de-ashing
- Wood chip boilers (20-500 kW) can also burn pellets and miscanthus at optimal level
- Wood gasification boilers (20-60 kW) for logs with ember preservation

Der griechische Buchstabe „Eta" steht in der Technik für den Wirkungsgrad. Mit dem Namen hat sich das oberösterreichische Unternehmen ETA Heiztechnik GmbH das Ziel „höchster Wirkungsgrad" und selbstverständlich auch sauberer Abgaswerte, sicherer Funktion sowie einfacher Bedienung gesetzt.

- Pelletskessel 7–15 kW mit integrierter Pumpe und Heizkreismischer
- Pelletskessel 20–32 kW mit bewegtem Rost, der kontinuierlich entascht und sich selbst reinigt
- Pelletskessel 35–90 kW mit Kipprost in schamottierter Brennkammer und vollautomatischer Entaschung
- Hackgutkessel 20–500 kW, die auch Pellets und Miscanthus optimal verbrennen
- Holzvergaserkessel 20–60 kW für Stückholz, mit Gluterhaltungsfunktion

FIRE FOX Bioheizsysteme GmbH

Eisenstraße 54
9330 Althofen
Austria | Österreich

T +43 / 4212 / 722 55
F +43 / 4212 / 722 55 - 30
E office@firefox.at
W www.firefox.at

The FIRE FOX company is an Austrian manufacturer of biomass heating systems and 10-500 kW conveyor systems and supplies domestic and international clients in heating technology.

FIRE FOX is a pioneer in the research, development and production of alternative heating technology. The current pellet heating series FIRE FOX ENP is proof of their pioneering work.

No matter whether residential buildings, hotels, commercial or industrial buildings: the FIRE FOX TR (90-500 kW) series meets all requirements – either as an individual facility or as a FIRE FOX heating system (container solution).

Since 2011 FIRE FOX has newly established itself on the market with wood chip boilers, combined pellet and logwood boilers and wood-gas converting furnaces.

Die Firma FIRE FOX ist österreichischer Hersteller von Biomasse-Heizanlagen und Fördersystemen von 10-500 kW und beliefert nationale und internationale Kunden in der Heiztechnik.

FIRE FOX arbeitet richtungsweisend an Forschung, Entwicklung und Produktion alternativer Heiztechnologien. Die aktuelle Pelletsheizungsserie FIRE FOX ENP ist der Beweis dafür.

Ob Wohnhäuser, Hotels, Gewerbe- oder Industriegebäude: Die Serie FIRE FOX TR (90–500 kW) bedient alle Bedürfnisse – ob als Einzelanlage oder als FIRE FOX Heizzentrale (Containerlösung).

Seit 2011 positioniert sich FIRE FOX mit Hackschnitzelkesseln, Pellets-Stückgut-Kombikesseln und Holzvergaserkesseln neu am Markt.

Fröling Heizkessel- und Behälterbau GmbH

Industriestraße 12
4710 Grieskirchen
Austria | Österreich

T +43 / 7248 / 606 - 0
F +43 / 7248 / 606 - 600
E info@froeling.com
W www.froeling.com

Fröling is a pioneer in the field of modern wood-fired heating systems, from planning to servicing. Fröling heating systems focus on efficient technology and comfortable operation.

The S4 Turbo wood gasification unit combines these characteristics in the firewood boiler segment. For wood chip boilers Fröling offers the fully automatic T4 and Turbomat systems with outputs ranging from 24 kW to 1,000 kW. The P4 fully automatic pellet boiler also sets new standards for energy efficiency and low pellet consumption.

Innovative hot water tank systems (ranging from buffer tanks to hygienic hot water production and integration with solar power systems) and fuel storage and feed systems complete the range.

Fröling ist Pionier bei modernen Holzheizsystemen von der Planung bis zum Service. Bei seinen Heizsystemen setzt Fröling auf effiziente Technik und komfortablen Betrieb.

Diese Eigenschaften vereint der Holzvergaser S4 Turbo im Stückholzkesselbereich. Für die Hackgutfeuerung bieten wir mit der T4 und dem Turbomat vollautomatische Systeme für Anlagen von 24 kW bis hin zu 1.000 kW. Neue Maßstäbe bei Energieeffizienz und niedrigem Pelletsverbrauch setzt auch der vollautomatische Pelletskessel P4.

Innovative Heizraum-Speichersysteme von Pufferspeicher bis hin zur hygienischen Warmwasserbereitung und Solareinbindung sowie Lagerraum-Austragsysteme ergänzen das Sortiment.

Fronius International GmbH

Froniusstraße 1
4643 Pettenbach
Austria | Österreich

T +43 / 7242 / 241 - 6130
F +43 / 7242 / 241 - 6540
E sales@fronius.com
W www.fronius.com

SHIFTING THE LIMITS

Fronius transforms power and has an established reputation as a provider of cutting-edge technology in three sectors.

- The Solar Energy division develops and produces high power inverters for grid-connected solar energy systems from 1kW upwards.
- In the field of welding technology Fronius is a competent supplier to the international automotive industry and other metalworking industries that demand high quality standards.
- In the field of battery charging Fronius has pioneered power and cost-saving charging technology.

Further information about our innovative technologies for inverting solar power into alternating current, for welding and battery charging is available at http://www.fronius.com

Fronius wandelt Energie und ist in drei Sparten als Technologieführer anerkannt:

- Die Sparte Solar Energy entwickelt und produziert hochleistungsfähige Wechselrichter für netzgekoppelte Solarstromanlagen ab 1 kW.
- In der Schweißtechnik ist Fronius kompetenter Ansprechpartner für die internationale Automobilindustrie und andere metallverarbeitende Branchen mit hohem Qualitätsanspruch.
- Beim Batterieladen ist Fronius Vorreiter für energie- und kostensparende Ladetechnologie.

Mehr Informationen über innovative Technologien zum Umwandeln von Solar- in Wechselstrom, zum Schweißen oder zum Laden von Batterien finden Sie unter http://www.fronius.com

GASOKOL GmbH

Solarpark 1
4351 Saxen
Austria | Österreich

T +43 / 7269 / 766 00 - 0
F +43 / 7269 / 766 00 - 330
E office@gasokol.at
W www.gasokol.at

GASOKOL the Solar Manufactory

As an Austrian producer of solar heating systems, GASOKOL has the experience to address every requirement. Continuous research and development, the highest material quality and proven technology serve as our guarantee for decades-long stability of efficiency, constant yield and customer satisfaction.

With its production site and the wholesale department in Saxen, the family-owned company has maintained its product and service leadership ever since 1981. An autonomous supply of heat and refrigeration ensures economic independence, quality of life and ecological satisfaction.

GASOKOL has partners in 18 European countries.

GASOKOL The Solar Manufactory

Als österreichischer Produzent von thermischen Solaranlagen hat GASOKOL die Erfahrung für jede Anforderung. Kontinuierliche Forschung und Entwicklung, höchste Qualität der Materialien und bewährte Technik sind der Garant für jahrzehntelange Produktlebensdauer, konstanten Ertrag und Kundenzufriedenheit.

Mit dem Produktionsstandort sowie dem Fachgroßhandel in Saxen unterstreicht das Familienunternehmen seit 1981 seine Produkt- und Leistungsführerschaft. Eine autonome Versorgung mit Wärme und Kälte gewährleistet ökonomische Unabhängigkeit, Lebensqualität und ökologische Behaglichkeit.

GASOKOL hat Partner in 18 europäischen Ländern.

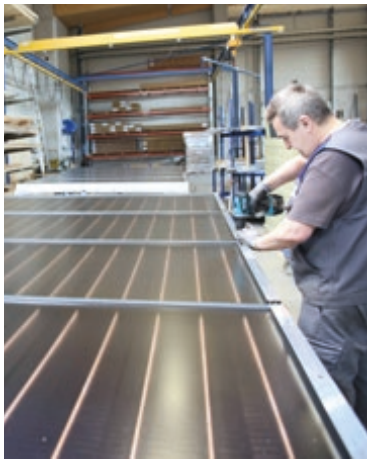

GILLES Energie- und Umwelttechnik GmbH & Co KG

Koaserbauerstraße 16
4810 Gmunden
Austria | Österreich

T +43 / 7612 / 737 60 0
M +43 / 664 / 1339352
F +43 / 7612 / 737 60 17
E office@gilles.at
W www.gilles.at

GILLES wood chip-fired and pellet-fired heating systems (12.5 - 550 kW) are amongst the safest in Europe. The biomass boilers are efficient, very solidly built and TÜV-approved.

These biomass heating systems offer the following benefits:

- Very solid construction - the entire heating system has a long lifespan
- 20 years of experience - thousands of pellet and wood chip heating system references
- PLC control with automatic fuel recognition for industrial plants
- GILLES Touch control system with integrated heating circuit control for standard plants
- Heavy-duty cell wheel prevents back burning
- Firebrick-lined combustion chambers in the wood chip and large pellet heating systems
- Fully automatic cleaning of the biomass boiler

Die GILLES Hackschnitzel- und Pelletsheizungen (12,5 bis 550 kW) zählen zu den sichersten in Europa. Die Biomassekessel sind effizient, massiv gebaut und TÜV-geprüft.

Diese Biomasse-Heizanlagen zeichnen sich durch folgende positive Merkmale aus:

- Massive Bauweise – Langlebigkeit der gesamten Heizanlage
- 20 Jahre Erfahrung – Tausende Referenzen im Bereich Pellets- und Hackschnitzelheizung
- SPS-Steuerung mit automatischer Materialerkennung für Industrieanlagen
- GILLES-Touch-Steuerung mit integrierter Heizkreisregelung für Standardanlagen
- Rückbrandsicherung mit massiver Zellenradschleuse
- Schamottierte Brennkammer bei Hackgut- und großen Pelletsheizungen
- Vollautomatische Reinigung des Biomassekessels

Green Tech Solar, Mag. Jirair Cherkezian

Pulverturmgasse 8/5
1090 Wien
Austria | Österreich

T +43 / 1 / 997 28 09
M +43 / 699 / 11449212
F +43 / 1 / 997 28 09
E office@greentechsolar.at
W www.greentechsolar.at

Green Tech Solar is a company specialized in the domain of renewable energy solutions. It is engaged in the field of development and application of solar energy products especially Evacuated Tube Collectors.

This new generation of Solar Collectors is considered the latest scientific achievement in the field of solar water heaters.

Green Tech Solar has participated in setting up the first and the largest manufacturing plant in the Middle East that have adopted the Evacuated Tubes technology. Our cooperation partners currently boast over 300 employees as well as numerous distributors throughout the region including Algeria, Lebanon, Jordan, Syria and Armenia.

Green Tech Solar hat sich auf den Bereich erneuerbare Energielösungen spezialisiert und ist in der Entwicklung und dem Einsatz von Solarenergieprodukten, im Besonderen von Evacuated Tube Collectors, tätig.

Diese neue Generation von Solaranlagen zählt zu den letzten wissenschaftlichen Errungenschaften im Bereich von Solarwärmeanlagen.

Green Tech Solar war an der Errichtung der ersten und größten Fabrik im Nahen Osten beteiligt, welche die Evacuated Tube Technology eingeführt hat. Unsere Kooperationspartner beschäftigen mehr als 300 Angestellte, und wir verfügen über zahlreiche Distributionspartner in folgenden Ländern: Algerien, Libanon, Syrien und Armenien.

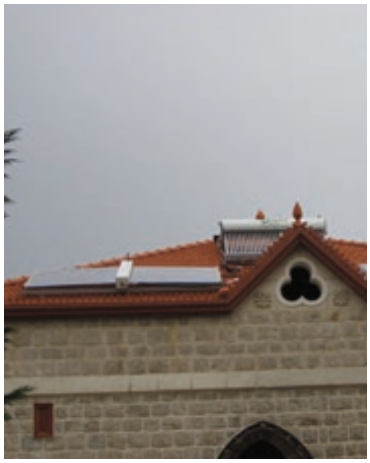

GREENoneTEC Solarindustrie GmbH

Energieplatz 1, Industriepark
9300 St. Veit an der Glan
Austria | Österreich

T +43 / 4212 / 281 36 - 0
F +43 / 4212 / 281 36 - 250
E info@greenonetec.com
W www.greenonetec.com/

Solar thermal energy conversion
Solar collectors

GREENoneTEC - reliable like the sun

GREENoneTEC regards itself as a reliable and innovative partner for the solar industry since more than two decades. These qualities have enabled GREENoneTEC to become a world leader in the production of high-quality solar thermal panels.

Eight product lines are the basis for more than one hundred different collector models and mounting solutions.

Besides aluminium tray and frame collectors, which are ultrasonic as well as laser welded, the product range also includes wooden frame collectors, vacuum tube collectors, large scale collectors and thermosyphon systems, as well as intelligent mounting systems.

Solarthermie
Solarkollektoren

GREENoneTEC – reliable like the sun

GREENoneTEC versteht sich seit über zwei Jahrzehnten als zuverlässiger, innovativer Partner der Solarindustrie. Diese Maxime hat das Unternehmen zum weltweit führenden Spezialisten für hochwertige thermische Solarkollektoren gemacht.

Acht Produktlinien bilden die Grundlage für über hundert unterschiedliche Kollektorvarianten und Montagelösungen.

Neben Aluminiumwannen- und Rahmenkollektoren, die sowohl ultraschall- als auch lasergeschweißt werden, umfasst die Produktpalette Holzindach-, Vakuumröhren- und Großflächenkollektoren, Thermosifonsysteme sowie intelligente Befestigungssysteme.

Hargassner GmbH

Anton-Hargassner-Straße 1
4952 Weng im Innkreis
Austria | Österreich

T +43 / 7723 / 5274 - 0
F +43 / 7723 / 5274 - 5
E office@hargassner.at
W www.hargassner.com

Since 1984, Hargassner has been developing, producing and distributing plants for wood chips, pellets and logs in the power range from 9 - 4 x 200 kW.

Hargassner produces more than 9,000 biomass heating systems annually and can refer to more than 65,000 systems at the premises of its satisfied customers.

Hargassner products have been awarded numerous prizes and certifications.

For further information, please visit:
http://www.hargassner.com

Hargassner beschäftigt sich seit 1984 mit der Entwicklung, der Produktion und dem Vertrieb von Hackgut-, Pellets- und Stückholzanlagen im Leistungsbereich von 9 - 4x200 kW.

Hargassner produziert in Österreich jährlich über 9.000 Biomasseheizungen und kann auf mehr als 65.000 Anlagen bei zufriedenen Kunden zurückblicken.

Die Produkte von Hargassner wurden mit zahlreichen Auszeichnungen und Zertifizierungen gekrönt.

Weitere Informationen finden Sie unter:
http://www.hargassner.com

HSS-High Service Solution GmbH

Franzosenhausweg 34a
4030 Linz
Austria | Österreich

T +43 / 732 / 370402
E office@hss-solution.com
W www.hss-solution.com

The company HSS-High Service Solution GmbH was founded in 2009. The HSS group employs a total of 25 people.

The company is specialised in the planning, installation and implementation of projects in the photovoltaic field in Europe and furthermore takes over the planning and processing of grant applications, as well as applications to the authorities for renewable energy.

Further areas of business include the sale of air-conditioning units, maintenance and service, as well as the distribution of safety equipment.

HSS aims to provide cost-effective and complete customised solutions for customers in all areas.

Die Firma HSS-High Service Solution GmbH wurde im Jahr 2009 gegründet. Insgesamt beschäftigt die HSS Gruppe 25 Mitarbeiter und Mitarbeiterinnen.

Das Unternehmen ist spezialisiert auf die Planung, Montage und Projektrealisierung im Bereich Photovoltaik im europäischen Raum und übernimmt außerdem die Planung und Abwicklung von Förderansuchen sowie Anträge bei Behörden im Bereich der erneuerbaren Energien.

Weitere Geschäftsfelder sind der Handel mit Klimageräten, Wartung & Service sowie Vertrieb von sicherheitstechnischen Ausrüstungen.

Das Ziel der HSS ist es, in jedem Bereich kostenoptimierte und individuelle Gesamtlösungen für Kunden anzubieten.

Innasol GmbH

Untere Donaulände 21–25
4020 Linz
Austria | Österreich

T +43 / 732 / 241166
E info@innasol.com
W www.innasol.com

Innovative Alternative Energy Solutions

Innasol is a rapidly growing Austrian company which distributes technologically advanced systems in the field of renewable energy.

The focus lies on the distribution of technologically advanced, high quality heat pumps and biomass heating systems.

Innasol products are distributed exclusively through selected, certified specialized dealers with the appropriate business focus and clear standards of quality.

Innasol is the exclusive partner of ETA biomass heating systems and market leader in this area in the UK. Around 30 years of experience in the production and installation of heating systems, as well as around 100 000 systems already installed in Europe, provide the customer with a very high level of security.

Innasol ist ein aus Österreich stammendes, stark wachsendes Unternehmen, das technologisch führende Systeme im Bereich der erneuerbaren Energie vertreibt.

Der Schwerpunkt liegt auf dem Vertrieb von qualitativ und technologisch hochentwickelten Wärmepumpen- und Biomasse-Heizsystemen.

Innasol vertreibt seine Produkte ausschließlich über ausgesuchte, zertifizierte Fachhandelspartner mit entsprechendem Geschäftsfokus und klarer Qualitätsausrichtung.

Innasol ist der exklusive Partner von ETA Biomasse Heizsystemen und in diesem Bereich Marktführer in UK. Eine rund 30-jährige Erfahrung in der Produktion und Installation der Heizsysteme sowie rund 100.000 installierte Systeme in Europa geben höchste Sicherheit für den Kunden.

Kohlbach Gruppe

Grazer Straße 23
9400 Wolfsberg
Austria | Österreich

T +43 / 4352 / 2157 - 0
F +43 / 4352 / 2157 - 290
E office@kohlbach.at
W www.kohlbach.at

Kohlbach is a well-established producer of biomass heating systems and cogeneration plants with more than 60 years of experience, extensive knowledge about wood as a source of energy and numerous patents!

Its plants assure a reliable and efficient supply of heat from 400 to 18,000 kW per module:

- Warm/hot water boilers: Warm water up to 110 °C and hot water up to 200 °C, 2 or 3 pass
- Steam boilers: from 0.5 to 40 bar, hot steam temperatures up to 450 °C
- Thermal oil boilers: Process heat at high temperature levels (supply temperatures → 150 °C to 315 °C)

In the process, the heat utilisation is sufficient for churches, environmentally-sensitive tourist locations, workshops, productions halls, hospitals, nurseries, and much more.

Kohlbach ist ein renommierter Hersteller von Biomasseheizanlagen und –kraftwerken mit über 60 Jahren Erfahrung, umfassendem Wissen um den Energieträger Holz und zahlreichen Patenten!

Die Anlagen sichern zuverlässige und effiziente Versorgung mit Wärme von 400 bis 18.000 kW pro Modul:

- Warm-/Heißwasserkessel: Warmwasser bis 110 °C und Heißwasser bis 200 °C, 2- oder 3-zügig
- Dampfkessel: von 0,5 bis 40 bar, Heißdampftemperaturen bis 450 °C
- Thermoölkessel: Prozesswärme auf hohen Temperaturniveaus (Vorlauftemperaturen →150 °C bis 315 °C)

Die Wärmenutzung reicht vom Heizen von Gemeinden, sensiblen Fremdenverkehrsorten, Werkstätten, Produktionshallen, Krankenhäusern, Gärtnereien, uvm.

Kössler GmbH & Co KG

St. Georgener Hauptstraße 122
3151 St. Georgen/St. Pölten
Austria | Österreich

T +43 / 2742 / 88 52 72 - 0
F +43 / 2742 / 88 52 72 – 293
E office@koessler.com
W www.koessler.com

Kössler is a 100% subsidiary of Voith Hydro and is a European market leader in the small hydroelectric power station equipment sector. The product range includes all types of Kaplan, Francis and Pelton turbines. Kössler specialises in Kaplan turbines with runner diameters of up to 3.2 m, in Francis and Pelton turbines with capacities up to 15 MW.

Kössler is a total provider for small hydroelectric power station plants and supplies turn-key electromechanical and steel hydraulics equipment.

Around 100 Kössler employees construct and produce ca. 40 to 45 new turbines annually, 80% of which are exported, mainly to the European market.

Kössler, ein 100-%-Tochterunternehmen der Voith Hydro, zählt europaweit zu den Marktführern im Bereich Kleinwasserkraftausrüstung. Das Lieferprogramm umfasst alle Arten der Kaplan-, Francis- und Peltonturbinen. Bei Kaplanturbinen ist Kössler spezialisiert auf Laufraddurchmesser bis etwa 3,2 m, bei Francis- und Peltonturbinen bis zu einer Leistung von 15 MW.

Kössler ist ein kompetenter Komplettanbieter für Kleinwasserkraftanlagen und liefert schlüsselfertige elektromaschinelle Ausrüstung sowie auch Stahlwasserbau.

Die rund 100 Mitarbeiter von Kössler konstruieren und fertigen jährlich ca. 40 bis 45 neue Turbinen, vorwiegend für den europäischen Markt, wobei die Exportquote bei rund 80 % liegt.

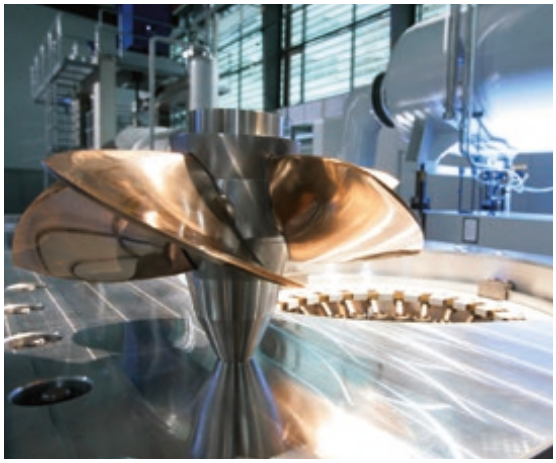

KWB – Kraft und Wärme aus Biomasse GmbH

Industriestraße 235
8321 St. Margarethen an der Raab
Austria | Österreich

T +43 / 3115 / 61 16 - 0
F +43 / 3115 / 61 16 - 4
E office@kwb.at
E www.kwb.at

KWB – Kraft und Wärme aus Biomasse – is an internationally operating company headquartered in Austria and founded in 1994. We are concerned with the combustion of biomass heating materials and are among the leading suppliers of innovative biomass heating systems in Europe.

We set up foreign bases in Germany, France, Italy, Slovenia and have foreign distributors in further European countries as well as in Chile.

The product range comprises pellet, wood-chip and log wood boilers with outputs ranging from 2.4 kW to 300 kW. Individual extraction and storage systems supplement the range of the KWB biomass heating systems.

Further Information:
www.kwb.ie

Das Unternehmen KWB – Kraft und Wärme aus Biomasse GmbH – aus St. Margarethen/Raab wurde 1994 gegründet und ist mit 360 Mitarbeitenden einer der führenden Biomasse-Heizkesselerzeuger in Europa.

KWB hat eigene Gesellschaften und Niederlassungen in Deutschland, Frankreich, Italien, Slowenien und Vertriebspartnerschaften in weiteren sechs europäischen Ländern sowie Chile.

KWB ist der Spezialist für Pellet-, Hackgut- und Stückholzheizungen im Leistungsbereich von 2,4 bis 300 kW, wobei jährlich rund zehn Prozent des Umsatzes in die eigene und größte private Biomasse-Forschung investiert werden.

Weitere Informationen:
www.kwb.at

Lohberger Heiztechnik GmbH

Rechtes Salzachufer 40
5020 Salzburg
Austria | Österreich

T +43 / 662 / 45 04 44 - 0
F +43 / 662 / 45 04 44 - 5
E info@lohberger.com
W www.sht.at

The company Lohberger Heiztechnik GmbH is an innovative manufacturer specialised in the development and marketing of environmentally friendly combined heating systems (pellets/firewood) in order to offer its clients the maximum amount of comfort.

The pellet/firewood combined boiler thermodual TDA offers a particularly innovative and high quality technique with its two separate combustion chambers and fully automatic switching between the two modes of operation.

Die Firma Lohberger Heiztechnik GmbH ist ein innovativer Hersteller, welcher sich auf die Entwicklung und Vermarktung von umweltfreundlichen Kombiheizanlagen (Pellets/Scheitholz) spezialisiert hat, um dem Kunden den größtmöglichen Komfort zu bieten.

Eine besonders innovative und hochqualitative Technik bietet der Pellet/Scheitholz-Kombikessel thermodual TDA mit zwei eigenständigen Brennkammern und voll automatischer Umschaltung beider Betriebsarten.

MAWERA Holzfeuerungsanlagen GmbH

Neulandstraße 30
6971 Hard
Austria | Österreich

T +43 / 5574 / 743 01 - 0
F +43 / 5574 / 743 01 - 20
E info@mawera.com
W www.mawera.com

As a specialist for biomass boilers and thermal power plant in the power range up to 13,000 kW, MAWERA Holzfeuerungsanlagen GmbH is a leading complete provider in the sector. Since 2006, the company, which is based in Hard/Vorarlberg, has been a member of the Viessmann group.

MAWERA focuses on the design and implementation of biomass plants for industrial, commercial and municipal customers. Groundbreaking developments have, on several occasions, been awarded the Vorarlberg Innovation award and the Bavarian State prize.

With an export quota of around 85 per cent of turnover, the company is internationally oriented; in Europe alone more than 6,000 plants are in operation.

Als Spezialist für Biomassekessel und -Heizkraftwerke im Leistungsbereich bis 13.000 kW zählt die MAWERA Holzfeuerungsanlagen GmbH zu den führenden Komplettanbietern der Branche. Seit 2006 gehört das Unternehmen mit Sitz in Hard/Vorarlberg zur Viessmann Gruppe.

Schwerpunkte setzt MAWERA bei Konzeption und Umsetzung von Biomasseanlagen für industrielle, gewerbliche und kommunale Kunden. Wegweisende Entwicklungen sind mehrfach mit dem Innovationspreis des Landes Vorarlberg und dem bayrischen Staatspreis ausgezeichnet worden.

Mit einem Exportanteil von rund 85 Prozent des Umsatzes ist das Unternehmen international ausgerichtet, allein in Europa sind mehr als 6.000 Anlagen in Betrieb.

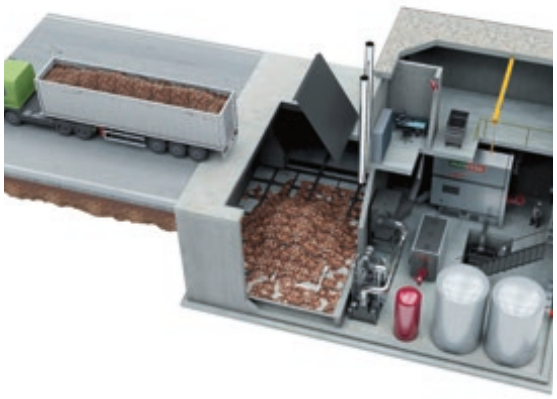

ÖkoFEN Forschungs- und EntwicklungsgmbH

Gewerbepark 1
4133 Niederkappel
Austria | Österreich

T +43 / 7286 / 74 50
F +43 / 7286 / 74 50 10
E info@pelletsheizung.at
W www.pelletsheizung.at

Europe's specialist in pellet heating

ÖkoFEN represents modern renewable energy, using environmentally friendly wood pellets. Founded in 1989 by the pioneer Herbert Ortner, the company has specialised solely in pellet heating systems. The result: perfected technology that is always one step ahead.

The company's pioneering spirit is further reflected in its ingenious concepts for pellet storage, the convenience of its touch-screen displays and in smart solutions for buildings with low energy requirements.

An extensive network of expert advisors and service technicians guarantees ÖkoFEN customers the best possible support.

Europas Spezialist für Pelletsheizungen

ÖkoFEN steht für modernes, effizientes Heizen mit umweltfreundlicher und erneuerbarer Energie aus Holzpellets. Gegründet 1989 von Pionier Herbert Ortner, hat sich das Unternehmen einzig und allein auf Pelletsheizungen spezialisiert. Das Ergebnis: Ausgereifte Technik, die immer einen Schritt voraus ist.

Die Entwicklung der ersten typengeprüften Pelletsheizung sowie des weltweit ersten Pelletskessel mit Brennwerttechnik waren wegweisend. Der rege Erfindergeist zeigt sich in klugen Konzepten für Lagerung, beim komfortablen Touch-Display und bei smarten Lösungen für Gebäude mit geringem Energiebedarf.

Ein dichtes Netz an kompetenten Beratern und Servicetechnikern garantiert ÖkoFEN-Kunden beste Betreuung.

PVI GmbH Photovoltaic Installations

Rosentaler Straße 87
9023 Klagenfurt
Austria | Österreich

T +43 / 463 / 204 308-0
F +43 / 463 / 204 308-27
E sales@pvi.co.at
W www.pvi.co.at

PVI GmbH Photovoltaic Installations plans, installs and operates photovoltaic systems on commercial and industrial roof surfaces. The company is a joint venture between KPV Solar GmbH, the largest Austrian photovoltaic company, and the Fleischmann & Petschnig Dachdeckungs GmbH, a specialist in flat roofing.

The photovoltaic systems consist of solar modules made in Austria with the highest level of efficiency and other high quality components. The systems are fitted by expert teams who take the special roof conditions into account.

The sun is the raw material of today – photovoltaics the way to a better future.

Die Firma PVI GmbH Photovoltaic Installations plant, errichtet und betreibt Photovoltaikanlagen auf gewerblichen und industriellen Dachflächen. Sie ist ein Joint Venture der KPV Solar GmbH, des größten österreichischen Photovoltaikunternehmens, und der Fleischmann & Petschnig Dachdeckungs GmbH, des Spezialisten für Flachdächer.

Die Photovoltaikanlagen bestehen aus Solarmodulen made in Austria mit höchsten Wirkungsgraden und anderen hochwertigsten Komponenten. Die Montage wird von spezialisierten Teams durchgeführt, die auf die besonderen Gegebenheiten des Daches Rücksicht nehmen.

Die Sonne ist der Rohstoff von heute – gehen wir mit Photovoltaik in eine bessere Zukunft.

RIKA Innovative Ofentechnik GmbH

Müllerviertel 20
4563 Micheldorf
Austria | Österreich

T +43 / 7582 / 686 - 0
F +43 / 7582 / 686 - 43
E office@rika.at
W www.rika.at/

Quality, innovation and design are words used to describe RIKA as a leading supplier of high quality combi- and woodburning stoves. Furthermore, RIKA is also the market leader of pellet stoves in German-speaking countries.

After the company was founded in 1951 RIKA gained over 55 years of experience in the metal processing sector and began dealing with the construction of pellet stoves in 1982. Continuous development of the stoves and a purely Austrian production process signify the quality of RIKA wood-burning and pellet stoves.

Comfortable heat, a huge reduction in heating costs and emissions of hazardous substances, as well as a timeless, attractive design are very well received by the end user.

Qualität, Innovation und Design beschreiben RIKA als führenden Anbieter qualitativ hochwertiger Kombi- und Kaminöfen. Darüber hinaus ist RIKA Marktführer bei Pelletkaminöfen im deutschsprachigen Raum.

Mit der Gründung des Unternehmens 1951 ist RIKA seit über 60 Jahren im Bereich der Metallverarbeitung tätig und befasst sich seit 1982 mit der Konstruktion von Kaminöfen. Kontinuierliche Weiterentwicklung der Öfen und eine rein österreichische Produktion stehen für die Qualität der RIKA Kaminöfen und Pelletöfen.

Behagliche Wärme, eine enorme Reduzierung der Heizkosten und des Schadstoffausstoßes sowie ein zeitlos attraktives Design werden vom Endverbraucher sehr gut angenommen.

Riposol GmbH

Industriepark 12
9330 Althofen
Austria | Österreich

T +43 / 4262 / 378 55
F +43 / 4262 / 378 55 13
E info@riposol.at
W www.riposol.at

Riposol GmbH was founded in1993 and is involved in the production of high performance flat-plate collectors.

As a manufacturer of solar panels, the Riposol GmbH offers a full range of complete solar solutions, from roof-mounted collectors to all kinds of accessories.

The range covers all requirements, for everything from a single family house to large projects.

Die Firma Riposol GmbH wurde 1993 gegründet und beschäftigt sich mit der Produktion von Hochleistungsflachkollektoren.

Als Hersteller von Sonnenkollektoren bietet die Firma Riposol GmbH komplette Solarlösungen von A (wie Aufdachkollektor) bis Z (wie Zubehör) an.

Die Palette deckt sämtliche Anforderungen vom Einfamilienhaus bis hin zum Großprojekt ab.

SOLARFOCUS GmbH

Werkstraße 1
4451 St. Ulrich/Steyr
Austria | Österreich

T +43 / 7252 / 500 02 - 0
F +43 / 7252 / 500 02 - 10
E office@solarfocus.at
W www.solarfocus.at

SOLARFOCUS makes you independent

SOLARFOCUS is a developer, producer and system provider of innovative heating solutions for domestic and small-scale projects and industrial applications (2.9 - 420 kW). Decades of experience in combining solar and biomass heating technologies and highly trained distribution and service partners guarantee success.

Product range:

- Solar thermal collectors with constant high outputs, completely maintenance-free
- Biomass boilers with intuitive controls for complete building heat management, downfiring combustion for highest efficiencies and lowest emissions
- Storage and fresh water technology

SOLARFOCUS ist Entwickler, Produzent und Systemanbieter innovativer Lösungen für Wärme im Wohn- und Kleinprojektbereich sowie zur industriellen Nutzung (2,9 bis 420 kW). Jahrzehntelange Erfahrung in der Kombination von Solar- und Biomasseheiztechnik und bestens geschulte Vertriebs- und Servicepartnern garantieren den Erfolg.

Produktpalette:

- Thermische Solarkollektoren mit konstant hoher Leistung, komplett wartungsfrei
- Biomasseheizkessel mit intuitiver Regelung für komplettes Wärmemanagement, Sturzbrandtechnik für höchste Wirkungsgrade und niedrigste Emissionswerte
- Speicher- und Frischwassertechnik

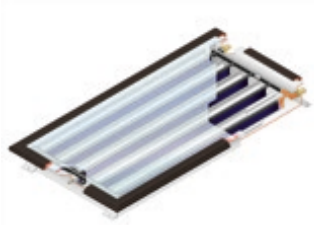

S.O.L.I.D. Gesellschaft für Solarinstallation und Design m.b.H.

Puchstraße 85
8020 Graz
Austria | Österreich

T +43 / 316 / 29 28 40
F +43 / 316 / 29 28 40 - 28
E office@solid.at
W www.solid.at

SOLID specialises in all aspects of solar thermal energy plants. Since 1992, SOLID has been planning, building, delivering, assembling and operating large-scale solar plants worldwide, providing hot water, heating rooms and supplying process heat as well as solar cooling. SOLID is one of the world's leading companies in the field of large-scale solar plants.

Regular customers are:

- In the industrial sector: Foodstuffs purveyors, textile industry, plastics processing industry and other similar industries
- In the field of solar cooling of large buildings such as airports, administrative offices, banks
- Tourist establishments: hotels and resorts, sports complexes
- Health establishments: hospitals, old peoples' homes
- District heating and cooling systems

SOLID hat sich auf sämtliche Anwendungsgebiete für thermische Solaranlagen spezialisiert. Das Unternehmen plant, baut, liefert, montiert und betreibt seit 1992 weltweit Großsolaranlagen (hier gehört SOLID zu den Weltmarktführern) für Warmwasserbereitung, Raumheizung, Prozesswärme sowie solare Kühlung.

Typische Kunden sind:

- im Bereich Industrie: Lebensmittelhersteller, textil-/kunststoffverarbeitende Industrie
- im Bereich der solaren Kühlung: Großgebäude wie z.B. Flughäfen, Verwaltungsgebäude, Banken
- touristische Gebäude: Hotels und Resorts, Sportstätten
- im Gesundheitswesen: Krankenhäuser, Altenheime
- Fernwärmesysteme und Kältesysteme

SONNENKRAFT Solar Systems GmbH

Industriepark
9300 St. Veit an der Glan
Austria | Österreich

Peter Eijbergen
T +43 / 4212 / 450 10 - 400
F +43 / 4212 / 450 10 - 477
E international@sonnenkraft.com
W www.sonnenkraft.com

SONNENKRAFT™ is one of Europe's solar energy market leaders that supply hot water, room heating and electricity, both individually and in combination with each other. Its corporate philosophy rests on three pillars: innovation, reliability and partnership with the strongest companies in the solar market.

Founded in 1993, its distribution network extends throughout Europe, with locations in Austria, Denmark, France, Germany, Italy and Switzerland along with Exclusive Partners in Europe, Middle East and Africa.

SONNENKRAFT is known for their active approach together with their business partners towards end customers. A wide range of solutions can be offered and developed. The strong cooperation with SONNENKRAFT-partner installers is an additional key to success!

SONNENKRAFT™ gehört zu den europäischen Marktführern innovativer Solarlösungen, die sowohl Einzeln als auch in Kombination Warmwasser, Raumwärme und Strom liefern. Die Unternehmensphilosophie basiert auf Innovation, Zuverlässigkeit und Partnerschaften mit den besten Unternehmen des Solarmarktes.

Gegründet 1993, verfügt das Unternehmen über ein europaweites Vertriebsnetzwerk sowie über Standorte in Österreich, Dänemark, Frankreich, Deutschland, Italien und der Schweiz. In Europa, dem Nahen Osten und in Afrika ist SONNENKRAFT durch exklusive Partnerschaften vertreten.

Das große Produktsortiment ist durch die eigene Entwicklungsabteilung dem Stand der Technik immer einen Schritt voraus. Die enge Zusammenarbeit mit den SONNENKRAFT-Partnerinstallateuren ist ein weiterer Schlüssel zum Erfolg.

Strebelwerk GmbH

Wiener Straße 118
2700 Wiener Neustadt
Austria | Österreich

T +43 / 2622 / 235 55 - 0
F +43 / 2622 / 25346
E office@strebel.at
W www.strebel.at

On the 23rd December 1893 the engineer Ing. Joseph Strebel was awarded the patent for a „sectional boiler with O-shaped elements and heating channels" - an invention that revolutionised heating technology.

Strebel develops economical and environmentally-friendly products for heating and hot water production that satisfy the most demanding requirements - both from the point of view of protecting nature and meeting the need for comfort.

The Austrian company is a one-stop supplier of heating systems and accessories for all biomass fuels. In addition to steel boilers the range also includes special boilers for woodchips, briquets, straw, cardboard packaging and waste fuels with outputs ranging from 20 to 200 kW.

Am 23. Dezember 1893 erhielt Ing. Joseph Strebel das Patent für einen „Gliederkessel mit O-förmigen Elementen und Heizkanälen" – eine Erfindung, welche die Heiztechnik revolutionierte.

Strebel entwickelt sparsame und umweltschonende Produkte für Heizung und Warmwassererzeugung, die höchsten Ansprüchen genügen – sowohl was die Schonung der Natur als auch das Bedürfnis nach Komfort angeht.

Der österreichische Erzeuger liefert Heizsysteme und Zubehör für alle Brennstoffe aus Biomasse aus einer Hand. Neben Stahlheizkesseln inkludiert das Programm auch Spezialkessel für Hackschnitzel, Briketts, Stroh, Kartonagen und Abfallbrennstoffe in einem Leistungsbereich von 20 bis 200 kW.

Austria Email AG

Austriastraße 6
8720 Knittelfeld
Austria | Österreich

T +43 / 3512 / 700 0
F +43 / 3512 / 700 23 9
E office@austria-email.at
W www.austria-email.at

Austria Email manufactures hot water storage tanks and tank insulation and, with a production of 120,000 tanks and 20,000 insulations annually is amongst the leading producers of these products in Europe.

The product range comprises 385 different basic types with capacities ranging from 5l. to 5,000l. with the emphasis on the manufacture of buffer tanks and enamelled drinking water tanks.

The new ECO SKIN tank insulation is one of the most valuable solutions in the field of tank heat insulation.

Top quality products and processes, research and development and customer service are fundamental to Austria Email's business activity.

Austria Email ist Hersteller von Warmwasserspeichern und Speicherisolierungen. Mit jährlich 120.000 Speichern und 20.000 Isolierungen zählt das Unternehmen zu den führenden Produzenten dieser Produkte in Europa.

Die Produktpalette umfasst 385 unterschiedliche Grundtypen in den Größen von 5l bis 5.000l. Der Schwerpunkt liegt dabei bei der Herstellung von Pufferspeichern und emaillierten Trinkwasserspeichern.

Die neue ECO-SKIN-Speicherisolierung zählt zu den hochwertigsten Lösungen im Bereich der Wärmedämmung von Speichern.

Höchste Qualität von Produkten und Prozessen, Forschung und Entwicklung sowie Kundenservice zählen zu den Kernpunkten der Geschäftstätigkeit von Austria Email.

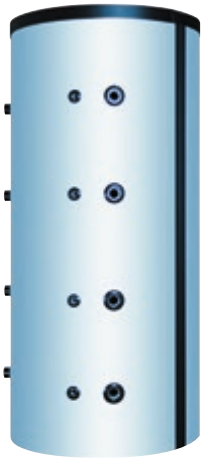

BSH – International Luft + Klima – Geräte GmbH

Doerenkampgasse 4
1100 Wien
Austria | Österreich

T +43 / 1 / 485 15 11 – 0
F +43 / 1 / 485 15 11-45
E office@bsh-int.at
W www.bsh-int.at

BSH INTERNATIONAL is an export-oriented, technical trading company in the building services, tunnel and metro engineering sector, focussing on ventilation, air-conditioning and fire protection applications. We offer customised technical solutions with high-quality components for all areas of ventilation and air-conditioning, as well as for fire protection.

Product portfolio:

- Rooftop, axial, radial and plastic fans in all variations for ventilation and smoke extraction in buildings and garages
- Jet fan systems for smoke extraction in garages
- Industrial fans
- Ventilation and smoke extraction dampers
- Central air-conditioning systems
- Air curtains and door heaters
- Fire protection components and systems for smoke extraction in stairwells

For further details please visit:
www.sirocco.at; www.bsh.at

BSH INTERNATIONAL ist ein exportorientiertes technisches Handelshaus im Bereich Gebäude-, Tunnel- und Metrotechnik mit dem Schwerpunkt auf Lüftungs-, Klima- und Brandschutzanwendungen. Wir bieten maßgeschneiderte technische Problemlösungen mit qualitativ hochwertigen Komponenten in allen Lüftungs- und Klimabereichen sowie für den Brandschutz.

Produktprogramm:

- Dach-, Axial-, Radial- und Kunststoffventilatoren in allen Variationen für Belüftung und Entrauchung von Gebäuden und Garagen
- Jetfan-Systeme für Brandentrauchung in Garagen
- Industrieventilatoren
- Lüftungs- und Entrauchungsklappen
- Klimazentralgeräte
- Torluftschleier und Luftheizer
- Brandschutzkomponenten und –systeme im Bereich Stiegenhausentrauchung

Weitere Informationen:
www.sirocco.at; www.bsh.at

ECOTHERM Austria GmbH

Karlingerstraße 8
4081 Hartkirchen
Austria | Österreich

T +43 / 7273 / 6030 - 0
F +43 / 7273 / 6030 - 15
E office@ecotherm.com
W www.ecotherm.com

ECOTHERM
HEAT TRANSFER SOLUTIONS

ECOTHERM is one of the leading brands worldwide for individual solar, hot water and steam solutions.

The facilities are installed mainly in hotels, hospitals and industry and are individually aligned to meet the customer's requirements.

ECOTHERM has branches in Dubai, Kuwait, Mexico, Hungary, China and partners in more than 20 countries. This global commitment is the basis for the renowned premium customer service covering all project development issues.

ECOTHERM offers turnkey hot water, steam, solar thermal and photovoltaic solutions with an extensive range of services from consulting, to planning, engineering, commissioning and supervision.

ECOTHERM ist eine der weltweit führenden Marken für individuelle Solar-, Warmwasser- und Dampflösungen.

Die Anlagen werden hauptsächlich in Hotels, Krankenhäusern und der Industrie installiert und werden individuell auf die Anforderungen des Kunden abgestimmt.

ECOTHERM hat Niederlassungen in Dubai, Kuwait, Mexiko, Ungarn, China sowie Partner in mehr als 20 Ländern. Diese internationale Ausrichtung ist die Basis für Premiumservice rund um die Projektabwicklung.

ECOTHERM bietet schlüsselfertige Warmwasser-, Dampf-, Solarthermie- und Photovoltaik-Lösungen mit umfassenden Dienstleistungen von der Beratung über Planung, Engineering, Inbetriebnahme bis zur Überwachung.

energieeffizienz GmbH

Marokkanergasse 16
1030 Wien
Austria | Österreich

T +43 / 1 / 710 33 00 - 0
F +43 / 1 / 710 33 00 - 145
E office.vienna@energieeffizienz.com
W www.energieeffizienz.com

energieeffizienz is a private independent group of engineering offices.

We develop technical solutions for our customers within the entire field of building services as a general planner and provide design/construction management services.

We work in the interests of our customers in a fiduciary capacity, as an independent and neutral partner.

We work on projects through their entire life cycle, starting with the initial project idea and continuing through planning, realisation and utilisation up to the end of the service life of the building.

energieeffizienz ist eine private unabhängige Gruppe von Ingenieurbüros.

Wir erarbeiten für unsere Kunden technische Lösungen im Bereich der gesamten Gebäudetechnik als Generalplaner und Design/Construction Management.

Als unabhängiger und neutraler Partner arbeiten wir treuhändisch für unsere Kunden.

Wir betreuen Projekte über alle Lebenszyklen, beginnend bei der ersten Projektidee über die Planung, Realisierung und Nutzung bis zum Ende der Lebensdauer.

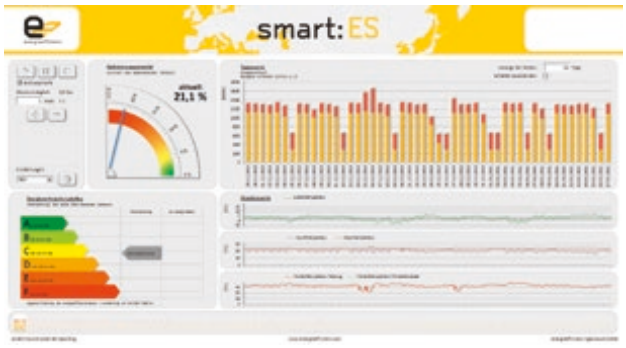

E-Sorp GmbH

Sportplatzweg 18
6336 Langkampfen
Austria | Österreich

T +43 / 5332 / 88799 - 0
F +43 / 5332 / 87799 - 20
E info@e-sorp.com
W www.e-sorp.com

The E-Sorp company is engaged in the research and development of thermally driven heat pumps using energy which is derived from the ground, air and water.

The innovative development company pursues the main business idea of introducing worldwide unique technology in gas-fired modulating absorption heat pumps with a power range of 5 to 18 kW to the heating market.

Die Firma E-Sorp beschäftigt sich mit Forschung und Entwicklung von thermisch angetriebenen Wärmepumpen mit den Energiequellen Erde, Luft und Wasser.

Das innovative Entwicklungsunternehmen verfolgt die zentrale Geschäftsidee, weltweit einzigartige Technologien zu gasbetriebenen modulierenden Absorptionswärmepumpen im Leistungsbereich von 5 bis 18 kW auf dem Wärmemarkt zu etablieren.

Frivent GmbH Luft- und Wärmetechnik

Salzburger Straße 20b
6380 St. Johann
Austria | Österreich

T +43 / 5352 / 625 27 - 0
F +43 / 5352 / 635 99
E info@frivent.com
W www.frivent.com

Frivent is a family firm that was established more than 50 years ago by Josef Friedl and is now in the second generation of family ownership.

Very early on the firm decided to increasingly expand its activities abroad, above all in Germany, Switzerland, Italy, the Czech Republic, Ukraine, the Baltic States, Russia, Kazakhstan and Azerbaijan.

The firm specialises in energy-saving ventilation and air conditioning systems. Products range from very complex heat recovery systems to air intake/exhaust air equipment, ventilation systems for wide-span and residential buildings, chillers, control technology, noise insulation, humidifiers, swimming pool dehumidifiers, air conditioners, convector fans and ventilation product accessories.

Frivent ist ein in zweiter Generation geführtes Familienunternehmen, das vor über 50 Jahren von Josef Friedl gegründet wurde.

Bereits sehr früh wurde damit begonnen, die Aktivitäten verstärkt auch im Ausland, v.a. in Deutschland, der Schweiz, Italien, Tschechien, der Ukraine, im Baltikum, in Russland, Kasachstan und Aserbaidschan auszubauen.

Das Unternehmen ist auf energiesparende Lüftungs- und Klimasysteme spezialisiert. Dabei reicht die Angebotspalette von hochkomplexen Wärmerückgewinnern bis hin zu Zu- und Abluftgeräten, Hallen- und Wohnungslüftung, Kaltwassersätzen, Regeltechnik, Schallschutz, Befeuchtung, Schwimmbadentfeuchtung, Raumklimageräten, Gebläsekonvektoren und Lüftungszubehör.

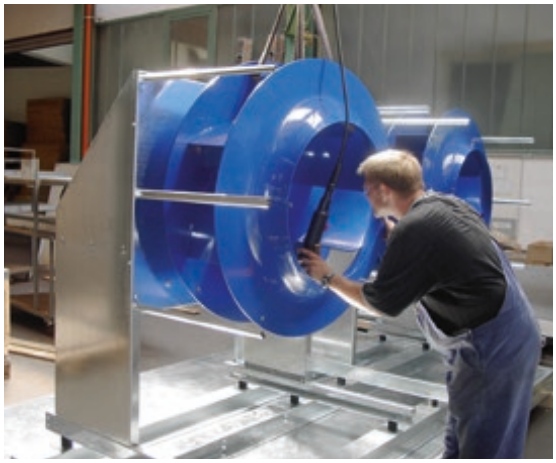

HELLA Sonnen- und Wetterschutztechnik GmbH

Nr. 125
9913 Abfaltersbach
Austria | Österreich

T +43 / 4846 / 65 55 - 0
F +43 / 4846 / 65 55 - 134
E office@hella.info
W www.hella.info

HELLA Jalousien. Markisen. Rollläden.

The traditional HELLA company is one of the leading European manufacturers of sun and weather protection systems.

The company's success is the result of:

- Top quality products
- Permanent commitment to new ideas and development
- Qualified, all-round consulting

HELLA's complete sun and weather protection programme includes blinds, awnings, Venetian blinds, roller blinds, facade shading, conservatory shading, insect screens, glare protection, blackout blinds, interior shading, HELLA trav lintel systems, caste systems, plaster trim elements, customised and special constructions.

Das Traditionsunternehmen HELLA ist einer der führenden europäischen Hersteller von Sonnen- und Wetterschutzsystemen.

Der Unternehmenserfolg begründet sich durch:

- Höchste Qualität der Produkte
- Permanentes Engagement bei der Neu- und Weiterentwicklung
- Geschulte, vielseitige Beratung

Das lückenlose Sonnen- und Wetterschutzprogramm von HELLA umfasst Jalousien, Markisen, Raffstores, Rollläden, Fassadenbeschattungen, Wintergartenbeschattungen, Insekten- und Blendschutz, Verdunkelungen, Innenbeschattungen, Sturzsysteme HELLA trav, Kastensysteme, Putzblendensysteme, Sonderanfertigungen und Spezialkonstruktionen.

HERZ Armaturen GmbH

Richard-Strauss-Straße 22
1230 Wien
Austria | Österreich

T +43 / 1 / 616 26 31 - 0
F +43 / 1 / 616 26 31 - 227
E office@herz.eu
F www.herz.eu

HERZ has a total of 1,600 employees and 10 production sites and is one of the most important European manufacturers of valves, fittings, circuit regulating valves, dynamic control fittings and thermostatic valves for domestic installations for heating, air conditioning, sanitary and gas appliances.

HERZ is also a leading biomass boiler producer and heat pump manufacturer. We supply our products via our own distribution companies, representatives and partners in more than 75 countries worldwide.

HERZ products are manufactured exclusively in EU countries and product quality is ensured by a proven quality control system.

HERZ ist mit zirka 1.600 Mitarbeitern und zehn Produktionsstandorten einer der bedeutendsten europäischen Hersteller von Armaturen, Fittingen, Strangregulierventilen, dynamischen Regelarmaturen und Thermostatventilen für die Hausinstallation im Bereich Heizung, Kühlung, Sanitär und Gasinstallationen.

Darüber hinaus ist HERZ auch führender Produzent von Kesseln für Biomasse und Hersteller von Wärmepumpen. Wir bieten unsere Produkte über eigene Vertriebsgesellschaften, Vertretungen und Partner in über 75 Ländern weltweit an.

HERZ-Produkte werden ausschließlich in Ländern der EU gefertigt. Die Produktqualität wird über ein ausgereiftes Qualitätssicherungssystem sichergestellt.

HERZ Energietechnik GmbH

Herzstraße 1
7423 Pinkafeld
Austria | Österreich

T +43 / 3357 / 428 40 - 0
F +43 / 3357 / 428 40 - 190
E office-energie@herz.eu
W www.herz.eu

HERZ Energietechnik has more than 200 employees in production and sales. The company operates in Austria - Pinkafeld/Burgenland and Sebersdorf/Styria - and possesses very modern production facilities and a research centre for new innovative products. This enables us to intensify collaboration with research and educational institutions.

Over the years HERZ has become the established specialist for renewable energy systems. The HERZ product range is a one-stop shop for:

- Wood gasification boilers 10 to 40 kW
- Pellet plants 4 to 2,000 kW
- Wood chip plants 7 to 2,000 kW
- Heat pumps 5 to 18 kW
- Buffer & hot water tanks, solar technology

The principal focus is on modern, cost-effective and environmentally friendly heating systems offering maximum comfort and user-friendliness.

Die HERZ Energietechnik beschäftigt über 200 Mitarbeiter in Produktion und Vertrieb. An den Firmenstandorten in Pinkafeld/Burgenland und Sebersdorf/Steiermark stehen eine hochmoderne Fertigung sowie eine Versuchsanstalt für neue innovative Produkte zur Verfügung.

Im Laufe der Jahre etablierte sich HERZ zum Spezialisten für erneuerbare Energiesysteme. Die HERZ-Produktpalette bietet alles aus einer Hand:

- Holzvergaserkessel 10 bis 40 kW
- Pelletsanlagen 4 bis 2.000 kW
- Hackgutanlagen 7 bis 2.000 kW
- Wärmepumpen 5 bis 18 kW
- Speichertechnik, Solartechnik

Das Hauptaugenmerk wird auf moderne, kostengünstige und umweltfreundliche Heizsysteme mit höchstem Komfort und Bedienerfreundlichkeit gelegt.

homefibre digital network gmbh

Fratresstraße 20
9800 Spittal an der Drau
Austria | Österreich

T +43 / 4762 / 353 91
F+43 / 4762 / 427 80
E welcome@homefibre.at
W www.homefibre.at

Homefibre supplies a complete optical IP network system that can be installed both for self-installation and also in parallel to the electrical installation. It is ideally suited as a future proof installation in new building developments and in the refurbishment of existing domiciles.

An advantage of the Homefibre system is the optically-based, stable, radiation-free and secure IP data transmission in the house. It is also an ideal solution for optimizing wireless home networking.

The optical cable enables a number of wireless access points to be securely connected to the access net utilizing the Homefibre optical data-backbone.

Homefibre bietet ein komplettes optisches digitales Netzwerksystem an. Die Installation kann sowohl als Aufputz als auch parallel mit der Elektroinstallation in Rohren durchgeführt werden. Es eignet sich ideal für eine zukunftsorientierte Installation im Neubau und für die Nachrüstung bestehender Wohnungen.

Ein Vorteil des Homefibre-Systems ist die rein optische, stabile, strahlungsfreie und abhörsichere Datenübertragung im Haus. Zudem ist es auch eine ideale Lösung für die Optimierung drahtloser Heimvernetzung.

Durch das optische Kabel können beispielsweise mehrere drahtlose Zugangspunkte (Access-Points) sicher mit dem jeweiligen Zugangsnetz verbunden werden.

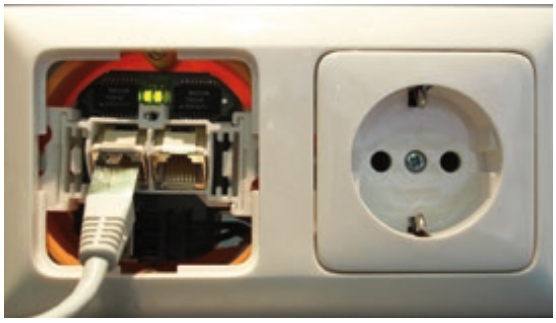

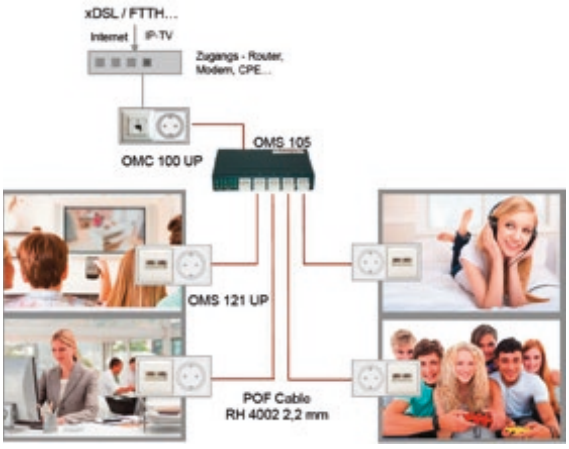

IDM-Energiesysteme GmbH

Seblas 16–18
9971 Matrei in Osttirol
Austria | Österreich

Ing. Thomas Hechenbichler
T +43 / 4875 / 6172 96
M +43 / 664 / 8372639
F +43 / 4875 / 6172 85
E thomas.hechenbichler@idm-energie.com
W www.idm-energie.at

THE ENERGY FAMILY

IDM (Idea Development Matrei) in Matrei in East Tyrol (Austria) was founded in 1977 as one of the first solar plants and heat pump companies in Austria.

IDM heat pumps for heating and cooling are available for all sources of heat – ground, air, water, sun – for a power range of 5 to 500 kW.

They function particularly efficiently with the regulated HGL technology (hot-gas charging for high temperatures to provide hot water).

The Hygienik fresh water system heats up to 140 litres of water per minute, fresh and hygienically and thus offers extremely high levels of convenience in water heating.

The NAVIGATOR heat pump regulator enables simple remote control and supervision either via the internet or smart phone.

IDM (Idea Development Matrei) in Matrei in Osttirol (Österreich) wurde 1977 als eine der ersten Solaranlagen- und Wärmepumpenfirmen Österreichs gegründet.

IDM-Wärmepumpen zum Heizen und Kühlen gibt es für alle Wärmequellen – Erde, Luft, Wasser, Sonne – von 5 bis 500 kW Leistung.

Mit der geregelten HGL–Technik (Heißgas–Ladung für hohe Temperaturen zur Warmwasserbereitung) arbeiten sie besonders effizient.

Das Hygienik-Frischwassersystem erwärmt bis zu 140 Liter Wasser pro Minute frisch und hygienisch und bietet damit extrem hohen Warmwasserkomfort.

Der NAVIGATOR-Wärmepumpenregler ermöglicht Fernsteuerung und Fernüberwachung einfach über Internet oder Smartphone.

Isovolta AG

IZ NÖ Süd, Straße 3, Obj. 1
2355 Wiener Neudorf
Austria | Österreich

T +43 / 5 / 9595 - 0
F +43 / 5 / 9595 - 9050
E headquarters@isovolta.com
W www.isovolta.com

Isovolta is a globally active company and leading international manufacturer of electrical insulating materials, technical laminates and composites.

The specialised expertise is the result of many years of experience in the synthesis and transformation of raw materials into highly reliable, intelligent materials.

A distinguishing feature of Isovolta is the customer-oriented development of sustainable products and the commitment to continuously improve quality and technology.

Isovolta is a supplier to customers worldwide in the electrical and electronic industries, engineering, sport, leisure, car, railway, marine and aviation industries.

Isovolta ist ein weltweit agierendes Unternehmen und führender Hersteller von Elektroisoliermaterialien, technischen Laminaten und Verbundwerkstoffen.

Die fachliche Kompetenz beruht auf langjährige Erfahrung in der Synthese und Umwandlung von Rohstoffen zu hoch zuverlässigen, intelligenten Materialien.

Isovolta zeichnet sich durch kundennahe Entwicklungen nachhaltige Produkte und das Engagement aus, Qualität und Technologie stetig weiter zu verbessern.

Beliefert werden weltweit Kunden aus der Elektro- und Elektronikindustrie, dem Maschinenbau, der Sport- und Freizeitindustrie, der Automobilindustrie, Railway, Marine sowie der Luftfahrtindustrie.

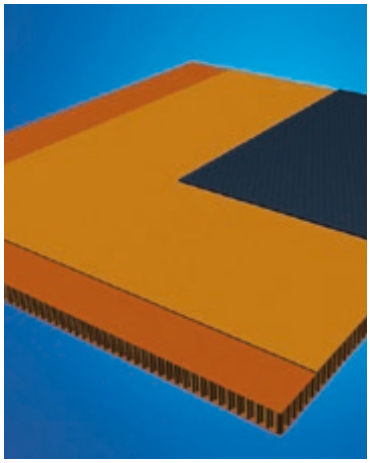

Lichttechnische Planung – Lighting Design Austria e.U., Inh. Helmut Regvart

Marienstraße 23/1
3032 Eichgraben
Austria | Österreich

T +43 / 2773 / 435 34
F +43 / 2773 / 435 34
E helmut.regvart@lda.at
W www.lda.at

Lighting Design Austria
Lichttechnische Planung
Helmut Regvart, Tel. 02773/43534
A-3032 Eichgraben, Marienstraße 23

The creative team of Lighting Design Austria (LDA) has been one of the leading, internationally active, independent planning firms in the natural and artificial lighting design segment for more than 30 years.

Since its foundation in 1978 the firm has planned and implemented more than 300 projects worldwide. Its collaborations with internationally famous architects such as Sir Norman Foster, Sir Richard Rogers, SOM Skidmore Owings & Merrill, Burckhardt + Partner AG and BDP Building Design Partnership are particularly noteworthy.

In addition to its headquarters Lighting Design Austria (LDA) has a sales office in Abu Dhabi, UAE.

Das Kreativteam von Lighting Design Austria (LDA) ist seit mehr als 30 Jahren eines der führenden, weltweit tätigen und unabhängigen Planungsbüros im Bereich des Tages- und Kunstlichtdesigns.

Seit der Gründung 1978 wurden weltweit mehr als 300 Projekte geplant und umgesetzt. Besonderes Augenmerk kann auf die Zusammenarbeit mit international bekannten Architekten wie Sir Norman Foster, Sir Richard Rogers, SOM Skidmore Owings & Merrill, Burckhardt + Partner AG oder BDP Building Design Partnership gelegt werden.

Neben dem Hauptstandort unterhält Lighting Design Austria eine Beratungs- und Vertriebsniederlassung in Abu Dhabi, VAE.

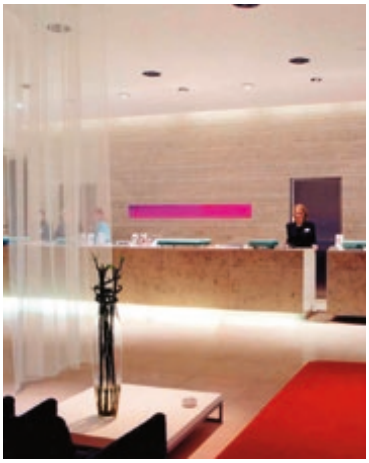

LOYTEC electronics GmbH

Blumengasse 35
1170 Wien
Austria | Österreich

T +43 / 1 /402 08 05 - 0
F +43 / 1 / 402 08 05 - 99
E info@loytec.com
W www.loytec.com

LOYTEC electronics GmbH was founded in 1999 and has become a leading European provider of intelligent network infrastructure products and automation solutions for building automation. LOYTEC exclusively provides open and standardized communication protocols.

Besides router solutions, LOYTEC also develops, manufactures and sells embedded automation servers, DALI light control systems, graphic user interfaces in the form of touch panels or for PC monitors as well as gateways. It focuses on network solutions for buildings and real estate.

LOYTEC exports to more than 80 countries around the world. The company's export rate is 99.5%.

1999 gegründet, gehört die LOYTEC electronics GmbH heute zu den führenden europäischen Anbietern von intelligenten Netzwerkinfrastrukturprodukten und Automationslösungen für die Gebäudeautomation. Dabei setzt LOYTEC ausschließlich auf offene und standardisierte Kommunikationsprotokolle.

LOYTEC entwickelt, fertigt und vertreibt weltweit neben Router-Lösungen vor allem auch Embedded Automation Server, DALI-Lichtsteuerungen, grafische Nutzerschnittstellen in Form von Touch Panels oder über PC-Monitore sowie Gateways. Im Fokus stehen Lösungen zur Vernetzung von Gebäuden und Liegenschaften.

LOYTEC liefert in mehr als 80 Staaten der Welt. Der Exportanteil beträgt 99,5 %.

MTA Messtechnik GmbH

Handelsstraße 14–16
9300 St. Veit an der Glan
Austria | Österreich

T +43 / 4212 / 714 91 - 0
M +43 / 664 / 160 1366
F +43 / 4212 / 722 98
E office@mta-messtechnik.at
W www.mta-messtechnik.at

Since 1985 our business has involved the optimisation of hydrotechnical systems and the use of measurement technology to monitor, locate and clean them.

MTA Messtechnik develops, produces and distributes WCS - Water Control Systems®, a patented solution for the remote monitoring of potable and waste water plants by mobile telephony in real time (e.g. water loss analyses).

WCS is designed for battery operation and makes it possible to monitor elevated tanks, spring and well structures without the need for a power supply or data cabling.

The KRK sewer cleaning measuring equipment, devices for locating leaks, pipes and magnetic fields, video inspection systems, WaStop® check valves for flood protection and flow control products complete the range.

Die Optimierung hydrotechnischer Systeme, deren messtechnische Überwachung, Ortung und Reinigung ist seit 1985 unser Geschäftsfeld.

MTA Messtechnik entwickelt, produziert und vertreibt WCS – Water Control Systems®, eine patentierte Lösung zur Fernüberwachung von Trink- und Abwasseranlagen per Mobilfunk in Echtzeit (z.B. Wasserverlustanalysen).

WCS ist für den Batteriebetrieb ausgelegt und ermöglicht das Monitoring von Hochbehältern. Quellfassungen und Brunnen ohne Energieversorgung oder Datenleitung.

Das KRK-Kanalreinigungsmessgerät, Geräte zur Ortung von Leckagen, Leitungen und Magnetfeldern, Videoinspektionssysteme sowie WaStop®-Rückflussventile für Hochwasserschutz und Absperrtechnikprodukte runden das Angebot ab.

OCHSNER Wärmepumpen GmbH

Ochsner-Straße 1
3350 Haag
Austria | Österreich

T +43 / 5 / 04 245 – 8
F +43 / 5 / 04 245 – 349
E kontakt@ochsner.at
W www.ochsner.at

OCHSNER Wärmepumpen began industrial production of heat pumps in 1978 and was one of the first European manufacturers to do so.

Today OCHSNER is one of the best known European manufacturers in this sector and enjoys the reputation as a leader in the field of heat pump technology. OCHSNER provides a complete range of heat pumps for every source of heat (water, ground, air) and all performance classes.

Every application is catered for - from heat pumps for heating systems (also with a heating / cooling function) to commercial large-scale heat pumps and process water heat pumps.

The products are not only used in the core European markets but also in countries overseas as far afield as Australia. The Haag production site manufactures up to 8,000 heat pumps per year.

Die Firma OCHSNER Wärmepumpen begann 1978 als einer der ersten europäischen Hersteller mit der industriellen Fertigung von Wärmepumpen.

Heute gehört OCHSNER zu den bekanntesten europäischen Herstellern in der Branche, gilt als einer der Technologieführer bei Wärmepumpen und bietet ein Komplettangebot bei Wärmepumpen für alle Wärmequellen (Wasser, Erde, Luft) und alle Leistungsklassen.

Von Heizungs- (auch mit Funktion Heizen/Kühlen) über gewerbliche Groß- bis hin zu Brauchwasserwärmepumpen wird jede Anwendung abgedeckt.

Die Produkte kommen nicht nur in den Kernmärkten Europas zum Einsatz, sondern auch in Übersee bis nach Australien. Im Werk Haag werden jährlich bis zu 8.000 Wärmepumpen hergestellt.

Olymp Werk GmbH

Olympstraße 10
6430 Ötztal-Bahnhof
Austria | Österreich

T +43 / 5266 / 8910
F +43 / 5266 / 8910 825
E office@olymp.at
W www.olymp.at

For over 50 years, Olymp has excelled on account of its highly competent heating systems.

The product range is continuously being enlarged and now includes innovative solutions for all forms of energy such as solar, pellets, wood, geothermal and natural oil and gas burners.

The Olymp heat storage tank is a complete heating centre in one square metre. It combines tank, buffer, boiler and control unit. Subsequent conversion to any other energy source is also possible.

Heat dispersion is also an important factor: Olymp's aluminium radiator AluThermik creates a perfect room ambience through its quick heat emission and light thermic effect and thereby assists cost-saving.

Die Firma Olymp zeichnet sich seit über 50 Jahren durch hohe Kompetenz bei Heizungssystemen aus.

Die Produktpalette wird ständig erweitert und umfasst mittlerweile innovative Lösungen für sämtliche Energieformen wie Solar, Pellets, Holz, Erdwärme und natürlich Öl- und Gasbrenner.

Der Wärmespeicher von Olymp präsentiert sich als kompletter Heizraum auf einem Quadratmeter: Er vereint Kessel, Puffer, Boiler und Regelung. Die Einbindung jeglicher Energiequelle ist auch nachträglich möglich.

Auch die Wärmeverteilung spielt eine wichtige Rolle: Die Aluminiumheizkörper AluThermik von Olymp sorgen durch rasche Wärmeabgabe und leichten Thermikeffekt für ein perfektes Raumklima und helfen dabei, Kosten zu sparen.

Schrack Technik GmbH

Seybelgasse 13
1230 Wien
Austria | Österreich

T +43 / 1 / 866 85 - 0
F +43 / 1 / 8 66 85 - 98 801
E export@schrack.com
W www.schrack.com

Schrack Technik GmbH, based in Vienna / Austria, is a leading company in Europe in the field of low voltage energy and information technology.

The products are of the highest standard for technology devices and are used in data distribution cabinets as well as in low voltage switchboards in industrial, business and commercial areas.

From a simple distributor in private homes to distribution systems in hospitals, banks, or power plants, the products have been proven to be just as good as in the controlling of machines or complete production facilities.

Schrack Technik GmbH mit der Zentrale in Wien/Österreich ist in Europa ein führendes Unternehmen im Bereich der Energie- und Datentechnik im Niederspannungsbereich.

Die Produkte entsprechen dem modernsten Standard der Gerätetechnologie und finden Anwendung in Datenverteilerschränken sowie in Niederspannungsverteilern im industriellen, gewerblichen und kommerziellen Bereich.

Vom einfachen Verteiler in privaten Wohnungen bis zur Verteileranlage in Krankenhäusern, Banken oder Kraftwerken haben sich die Produkte ebenso bewährt wie in Steuerung von Maschinen oder kompletten Produktionseinrichtungen.

Sera Lizenzen GmbH

Moosstraße 65a
5020 Salzburg
Austria | Österreich

T +43 / 662 / 83 00 00
F +43 / 662 / 82 48 60
E sera@aon.at
W www.sera-wandheizung.com

We produce →SERA wall heating← based on the "SERA plastered-in radiator", the most well-established form of wall heating technology.

Due to its characteristics and qualitative features, this is the most elegant kind of room heating for central heating systems

As a pioneer and specialist in this technique, we have developed the groundbreaking application, the „SERA interior renovation method for old buildings," which for the first time enables a structurally unproblematic, thermal renovation of exterior walls with facades worth preserving.

While the method is barely known on the market, we already have 20 years of experience.

Wir erzeugen die →SERA-Wandheizung← auf Basis der „SERA-Einputz-Heizkörper": die am längsten bewährte Wandheiztechnik.

Aufgrund der Eigenschafts- und Qualitätsmerkmale ist das die nobelste Raumheizeinrichtung für Zentralheizungsanlagen.

Als Pionier und Spezialist dieser Technik haben wir die wegweisende Anwendung „SERA-Altbau-Innensanierungs-Methode" entwickelt, die erstmals ein bauphysikalisch unproblematisches, thermisches Sanieren von Außenwänden mit erhaltenswerten Fassaden, ermöglicht.

Während der Markt die Methode noch kaum kennt, verfügen wir über einen Erfahrungszeitraum von 20 Jahren.

Spitzer GesmbH

Impulszentrum 1
8250 Vorau
Austria | Österreich

T +43 / 3337 / 4110 - 0
F +43 / 3337 / 4110 - 104
E office@spitzer.at
W www.spitzer.at

The Spitzer GesmbH is a company with around 50 highly qualified employees and, based in Vorau, is one of the largest technical offices in Austria.

The company carries out planning in the areas of industrial plant construction, engineering, special purpose engineering, steel construction, building and energy technology, electrical engineering and environmental and cultural engineering.

We offer intelligent complete solutions for domestic systems and optimise the energy supply systems with regard to economic and ecological aspects.

We are specialists in the design and planning of solar systems, heat pumps, biomass and neighbour heating systems, also in combination with conventional energy supply systems.

Die Firma Spitzer GesmbH ist ein Unternehmen mit etwa 50 hochqualifizierten Mitarbeitern und zählt österreichweit zu den größten Technischen Büros mit Sitz in Vorau.

Das Unternehmen führt Planungen für die Bereiche Industrieanlagenbau, Maschinenbau, Sondermaschinenbau, Stahlbau, Gebäude- & Energietechnik, Elektrotechnik und Umwelt- & Kulturtechnik durch.

Im Bereich von haustechnischen Anlagen bieten wir durchdachte Komplettlösungen an und optimieren für Sie die Energieversorgungsanlagen hinsichtlich ökonomischer und ökologischer Aspekte.

Wir sind Spezialisten für Auslegung und Planung von Solaranlagen, Wärmepumpen, Biomasse- und Nahwärmeanlagen, auch in Kombination mit konventionellen Energieversorgungsanlagen.

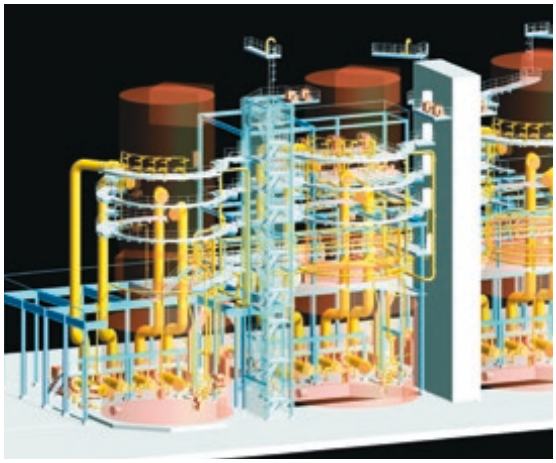

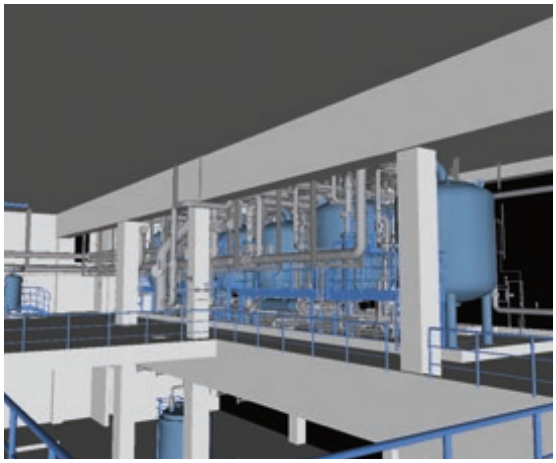

Technische Alternative Elektronische Steuerungsgeräte GmbH

Langestraße 124
3872 Amaliendorf
Austria | Österreich

T +43 / 2862 / 536 35 - 0
F +43 / 2862 / 536 35 7
E mail@ta.co.at
W www.ta.co.at

TECHNISCHE ALTERNATIVE
...und die Sache ist geregelt!

The company Technische Alternative GmbH has been developing control technology for saving energy for more than 20 years.

Since 1989 we have been producing electronic solar and heating controllers in Amaliendorf with innovative functions for the domestic and international market.

The offer ranges from the easy-to-install single circuit universal controller to the freely programmable universal control system which can be used as a central control system to manage the entire heating space.

A wide range of sensors and accessories rounds off the product portfolio. The support team will be pleased to help you in the choice and configuration of your universal controller.

Die Firma Technische Alternative GmbH beschäftigt sich seit mehr als 20 Jahren mit der Entwicklung von Regeltechnik zum Energiesparen.

Seit 1989 produzieren wir in Amaliendorf elektronische Solar- und Heizungsregler mit innovativer Funktionalität für den nationalen und internationalen Markt.

Das Angebot erstreckt sich vom montagefreundlichen Einkreis-Universalregelgerät bis zur frei programmierbaren Universalregelung, die als zentrales Steuersystem für das gesamte Heizraummanagement verwendet werden kann.

Ein breites Spektrum an Sensoren und Zubehör rundet die Produktpalette ab. Das Support-Team unterstützt Sie gerne bei der Wahl und Konfiguration Ihres Universalreglers.

Thermokon Elektronik Components GmbH

Heid-Werkstraße 4
2000 Stockerau
Austria | Österreich

T +43 / 2266 / 674 85
F +43 / 2266 / 674 85 - 34
E info@thermokon.at
W www.thermokon.at

Our mission is to provide customer-specific solutions in respect of temperature, relative humidity, air pressure, air quality and light levels.

Our goals are comfortable living conditions, increased well-being, simple yet intelligent control devices and, last but not least, careful use of our planet's energy resources.

EasySens - the ideal solution for modern buildings and for renovation and modernization work. Our innovative solar wireless technology uses light as a natural energy source for the modern EasySens wireless sensor system. Time-consuming work such as installing wiring becomes superfluous.

Savings in time and materials help with the implementation of cost-effective system solutions.

Individuell zugeschnittene Lösungen in den Bereichen Temperatur, relative Feuchte, Druck, Luftqualität und Helligkeit sind unser Anspruch.

Hoher Wohnkomfort, gesteigertes Wohlbefinden, einfache und dennoch intelligente Steuerung und nicht zuletzt schonender Umgang mit dem Energievorrat unseres Planeten sind unsere Ziele.

EasySens – die ideale Lösung sowohl für moderne Gebäude als auch bei Renovierung und Modernisierung. Durch innovative Solarfunktechnik nutzen wir Licht als natürliche Energiequelle für unser modernes EasySens-Funksensorsystem. Zeitaufwändige Arbeiten wie das Verdrahten oder die Verlegung von Leitungen werden überflüssig.

Geringer Materialaufwand und Zeitersparnis helfen so bei der Umsetzung kostengünstiger Systemlösungen.

Variotherm Heizsysteme GmbH

Günselsdorfer Straße 3a
2544 Leobersdorf
Austria | Österreich

T +43 / 2256 / 648 70 - 0
F +43 / 2256 / 648 70 - 9
E office@variotherm.at
W www.variotherm.at

VARIOTHERM
HEIZEN. KÜHLEN. WOHLFÜHLEN.

Variotherm produces and distributes ecological, cost-effective heating and cooling systems. We attach the greatest importance to the use of natural materials when manufacturing our products.

Variotherm is the innovation leader for surface heating and cooling systems. The launch of our ModuleWand for drywall and plastered wall installations was a world first during the 1990s.

We succeeded in taking another giant step forward into the new millennium with the development of our super slim VarioKomp floor heating system.

We are a certified „Model Austrian Company" with hundreds of partners and representatives in Austria, Europe and throughout the world.

Variotherm beschäftigt sich mit der Erzeugung und dem Vertrieb ökologisch-ökonomischer Heiz- und Kühlsysteme. Bei der Herstellung der Produkte legen wir größten Wert auf die Verwendung von Naturmaterialien.

Variotherm ist Innovationsleader bei Flächenheizungen und Flächenkühlungen. Die Einführung unserer ModulWand im Fertig- und Trockenbau war eine absolute Weltneuheit in den 1990er Jahren.

Weitere große Würfe gelangen uns im neuen Jahrtausend mit der Entwicklung der superschlanken VarioKomp-Fußbodenheizung.

Wir sind ein österreichischer Musterbetrieb mit Hunderten Partnern und Werkvertretungen in Österreich, Europa und der ganzen Welt.

Vogel & Noot - Rettig Austria GmbH

Vogel-und-Noot-Straße 4
8661 Wartberg
Austria | Österreich

T +43 / 3858 / 601 - 1240
F +43 / 3858 / 601 - 991240
E info@vogelundnoot.com
W www.vogelundnoot.com/int/gateway.asp

Vogel & Noot, a pan-European pioneer and leading partner in technology and design, provides energy efficient heat emission technology for thermal comfort, at the same time meeting the highest architectural demands. Vogel & Noot's product portfolio includes radiators, floor heating and chimney systems.

Powerful flat and modernisation radiators, as well as convectors and heating walls, provide uncompromising thermal comfort. The underfloor heating system FLOORTEC is the first choice thanks to its flexible system solutions.

As full-service supplier, Vogel & Noot guarantee a high-quality product range, expert consulting and outstanding service.

Als europaweiter Vorreiter und führender Technologie- und Designpartner bietet Vogel & Noot energieeffiziente Wärmeabgabetechnologie für thermische Behaglichkeit und höchste architektonische Ansprüche. Das Produktportfolio von Vogel & Noot umfasst die Bereiche Heizkörper, Fußbodenheizungen und Schornsteinsysteme.

Leistungsstarke Flach- und Modernisierungsheizkörper sowie Konvektoren und Heizwände sorgen für Wärmekomfort ohne Kompromisse. Die Fußbodenheizung FLOORTEC wird durch flexible Systemlösungen zur ersten Wahl.

Vogel & Noot garantiert als Komplettanbieter ein hochwertiges Produktsortiment, beste Beratungskompetenz und hervorragendes Service.

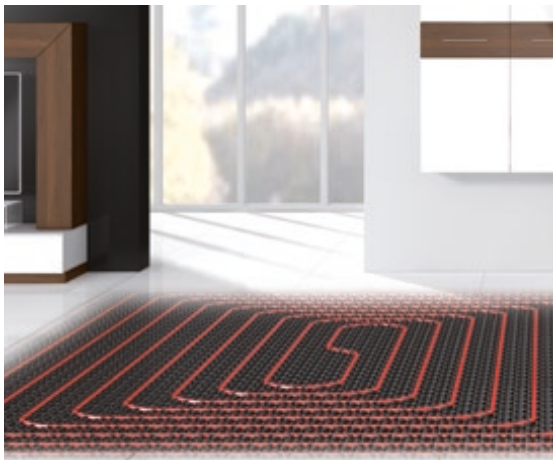

Windhager Zentralheizung GmbH

Anton-Windhager-Straße 20
5201 Seekirchen am Wallersee
Austria | Österreich

T +43 / 6212 / 23 41 - 0
F +43 / 6212 / 42 28
E export@windhager.com
W www.windhager.com

For 90 years the name Windhager Central Heating has been inseparably linked with boiler technology of the highest quality - „Made in Austria". Windhager is now one of the biggest and most important companies in the industry and one of the leading manufacturers of biomass central heating systems in Europe.

In recent years Windhager has above all established a reputation as a specialist for pellet-fired heating systems.

The Windhager product range comprises:

- Pellet boilers with performance range from 1.5kW to 60kW (180kW in cascade)
- Wood boilers from 9kW to 50kW
- Thermal solar collectors
- Heating controls, hydraulic components, tanks (hot water tanks and accumulator tanks)

Seit 90 Jahren ist der Name Windhager Zentralheizung untrennbar mit hochwertigster Heizkesseltechnologie „made in Austria" verbunden. Windhager ist heute eines der größten und bedeutendsten Unternehmen der Branche sowie einer der führenden Hersteller von Biomasse-Heizanlagen in Europa.

Windhager hat sich in den letzten Jahren vor allem als Spezialist für Pelletsheizungen einen Namen gemacht.

Das Portfolio umfasst:

- Pelletskessel mit einem Leistungsbereich von 1,5 kW bis 60 kW (180 kW in Kaskade)
- Holzkessel von 9 kW bis 50k W
- Solarkollektoren thermisch
- Heizungsregelung, Hydraulikkomponenten, Behälter (Warmwasser und Pufferspeicher)

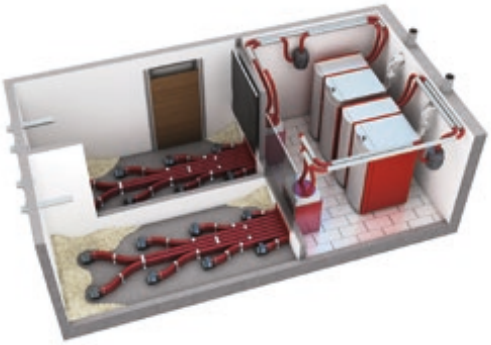

WO&WO Sonnenlichtdesign GmbH & Co KG

Alte Landstraße 25
6060 Hall in Tirol
Austria | Österreich

T +43 / 5223 / 536 88
F +43 / 5223 / 536 88 - 8250
E info@woundwo.at
W www.woundwo.at

The Haas Group and WO&WO Sonnenlichtdesign GMBH & CO KG, Austria's leading manufacturer of sun protection products and part of the Haas group of companies, have shared the enthusiasm of their satisfied customers since 2006.

WO&WO was established in 1952 and makes products such as awnings, sunblinds and roller blinds and innovative light management solutions.

WO&WO regards itself as a strong partner that avoids wasting energy, pursues a policy of active climate protection and ensures the well-being of people both in indoor and outdoor areas.

Seit 2006 teilen sich die Haas Group und Österreichs führender Hersteller von Sonnenschutzprodukten, die Firma WO&WO Sonnenlichtdesign GmbH & Co KG, durch die Zugehörigkeit zum Unternehmensverbund Haas die Begeisterung zufriedener Kunden.

Das 1952 gegründete Unternehmen WO&WO fertigt Produkte wie Markisen, Jalousien, Rollläden und innovative Lösungen für Sonnen- und Wetterschutz sowie Sicht- und Blendschutz.

WO&WO sieht sich als starker Partner, der Energieverschwendung vermeidet, aktiven Klimaschutz betreibt und das Wohlbefinden der Menschen im Innen- und Außenbereich gewährleistet.

Zortea Gebäudetechnik GmbH

Rudolf-von-Ems-Straße 32
6845 Hohenems
Austria | Österreich

T +43 / 5576 / 72056 - 0
F +43 / 5576 / 72056 - 6
E zortstroem@zortea.at
W www.zortea.at

Huge energy savings with optimum hydraulics!

The ZORTSTROEM-technology allows you to optimise the complete hydraulics of your heating and cooling system.

It considerably simplifies the integration of all energy producers (heat or cold) with their consumers on several temperature levels. That is, each producer is exactly integrated where it reaches its highest efficiency.

Zortea Gebäudetechnik offers:

- consultation
- planning
- dimensioning of each ZORTSTROEM
- offer
- support in dealing with the ZORTSTROEM-technology

Massive Energieeinsparung durch optimale Hydraulik!

Mittels ZORTSTRÖM-Technologie optimieren Sie die gesamte Hydraulik Ihrer Heiz- und/oder Kühlanlage.

Es wird der Zusammenschluss sämtlicher Energieerzeuger (Wärme oder Kälte) mit deren Abnehmern auf mehreren Temperaturniveaus wesentlich vereinfacht, und die Energieerzeuger werden dort abgeholt, wo diese den höchsten Wirkungsgrad aufweisen.

Die Zortea Gebäudetechnik GmbH bietet:

- Beratung
- Planung
- Dimensionierung des ZORTSTRÖMs
- Angebot
- Unterstützung im Umgang mit der ZORTSTRÖM-Technologie

AIT Austrian Institute of Technology GmbH

Donau-City-Straße 1
1220 Wien
Austria | Österreich

T +43 / 50 550 - 4014
F +43 / 50 550 - 2201
E office@ait.ac.at
W www.ait.ac.at

The energy department is researching innovative solutions for reducing emissions in the built environment – from the small scale building system and structure up to large scale urban development.

The team boasts specialist know-how in the development and optimisation of thermal components for heating and climate control, particularly in the area of heat pump technology and solar thermal energy.

At building level, design concepts for sustainable buildings based on renewable energy sources and innovative control strategies are created.

In an urban context, these individual concepts are combined to form single sustainable energy concepts which can be used to realise the vision of the „Smart City".

Das Energy Department forscht an innovativen Energielösungen für die gebaute Umwelt – von der Haustechnik über das Gebäude selbst bis hin zur Stadtplanung.

Spezielles Know-how besteht in der Entwicklung und Optimierung von thermischen Komponenten für Heizung und Klimatisierung, vor allem im Bereich Wärmepumpentechnologie und Solarthermie.

Auf Gebäudeebene werden Designkonzepte für nachhaltige Gebäude erstellt, die auf erneuerbaren Energiequellen und innovativen Regelungsstrategien basieren.

Im urbanen Kontext schließlich werden diese Einzelknoten zu nachhaltigen Energiekonzepten verknüpft, um so die Zukunftsvision der „Smart City" realisieren zu können.

alpS GmbH

Grabenweg 68
6020 Innsbruck
Austria | Österreich

T +43 / 512 / 39 29 29 - 0
F +43 / 512 / 39 29 29 - 39
E info@alps-gmbh.com
W www.alps-gmbh.com

The core business of alpS, the largest non-university research centre in the west of Austria, is to bring science into business applications and local practice.

We offer highly accurate fundamentals for the planning of energy/land use in municipal communities and regions. Energy master plans, GIS-based modelling for energy demands at building level, as well as the analysis of biomass, solar and geothermal renewable energy potentials enable the communities to develop their energy autonomously.

Future scenarios provide the basis for informed decisions and pave the way for the security of supply at a regional level, independent of fossil fuels.

Wissenschaft in unternehmerische Anwendung und kommunale Praxis zu bringen ist das Kerngeschäft von alpS, dem größten außeruniversitären Forschungszentrum Westösterreichs.

Wir bieten hochgenaue Grundlagen zur Energie-Raumplanung für Gemeinden und Regionen. Energie-Masterpläne, GIS-basierte Energiebedarfsmodellierungen auf Gebäudeebene sowie Analysen des erneuerbaren Energiepotenzials von Biomasse, Solar und Geothermie erlauben Gemeinden eine autonome Energieentwicklung.

Zukunftsszenarien bieten die Grundlage für fundierte Entscheidungen und ebnen den Weg in die regionale Versorgungssicherheit, unabhängig von fossilen Energieträgern.

Joanneum Research Forschungs GmbH

Leonhardstraße 59
8010 Graz
Austria | Österreich

T +43 / 316 / 876 - 0
F +43 / 316 / 876 - 1130
E prm@joanneum.at
W www.joanneum.at

Joanneum Research is a business-driven innovation and technology supplier. It provides expert research at an international level, in conjunction with industry and the public sector, actively to generate new innovations and it offers a wide range of services.

Joanneum Research operates in the following areas:

- MATERIALS - Institute for surface technology and photonics
- HEALTH - Institute for biomedicine and health sciences
- DIGITAL - Institute for information and communication technology
- RESOURCES - Institute for water, energy and sustainability
- POLICIES - Centre for business and innovation research

Die Joanneum Research ist eine unternehmerisch orientierte Innovations- und Technologieanbieterin, die Spitzenforschung auf internationalem Niveau betreibt, mit der Wirtschaft und der öffentlichen Hand aktiv an der Generierung neuer Innovationen arbeitet und ein breites Leistungsangebot anbietet.

Joanneum Research engagiert sich dabei in folgenden Bereichen:

- MATERIALS – Institut für Oberflächentechnologien und Photonik
- HEALTH – Institut für Biomedizin und Gesundheitswissenschaften
- DIGITAL – Institut für Informations- und Kommunikationstechnologien
- RESOURCES – Institut für Wasser, Energie und Nachhaltigkeit
- POLICIES – Zentrum für Wirtschafts- und Innovationsforschung

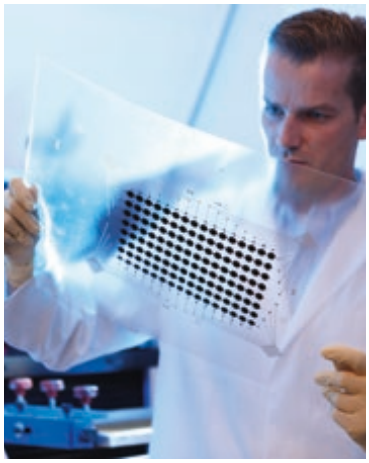

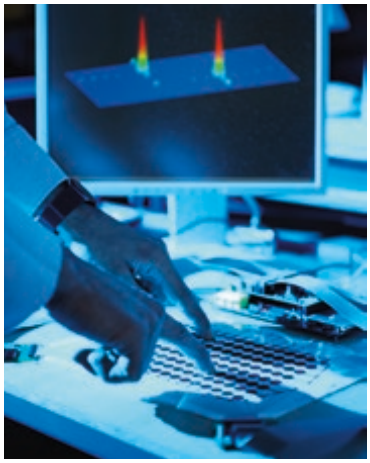

Technische Universität Graz

Rechbauerstraße 12
8010 Graz
Austria | Österreich

T +43 / 316 / 873 – 0
E info@tugraz.at
W www.tugraz.at

TU Graz has built up an impressive record of achievements in teaching and research over the last 200 years.

The research activities range from high-quality basic research and application-oriented research to industrial implementation. Cooperation projects with science and business play an important role. TU Graz consolidates its competence thematically in the five "Fields of Expertise" by carrying out top research in important areas for the future.

Some 13,000 students from almost 80 countries study at TU Graz in seven faculties and approximately 100 institutes. Based on scientific bachelor's courses, the TU Graz concentrates on research-oriented master's programmes, increasingly offered in English, and PhD programmes.

Die TU Graz überzeugt seit 200 Jahren mit ihren Leistungen in Lehre und Forschung.

In der Forschung reichen die Aktivitäten von hochkarätiger Grundlagenforschung über anwendungsorientierte Forschung bis zur industriellen Umsetzung. Kooperationen mit Wissenschaft und Wirtschaft spielen eine wichtige Rolle. Thematisch bündelt die TU Graz ihre Kompetenzen in fünf „Fields of Expertise", in denen sie internationale Spitzenforschung in wichtigen Zukunftsbereichen betreibt.

Rund 13.000 Studierende aus 80 Ländern studieren an der TU Graz an sieben Fakultäten und rund 100 Instituten. Aufbauend auf wissenschaftlichen Bachelor-Studiengängen, konzentriert sich die TU Graz auf forschungsorientierte, vielfach englischsprachige Master-Studiengänge und PhD-Programme.

Technische Universität Wien

Forschungszentrum „Energie und Umwelt“
Karlsplatz 13
1040 Wien
Austria | Österreich

T +43 / 1 / 588 01 40 6602
F +43 / 1 / 588 01 41 093
E energiewelten@tuwien.ac.at
W http://energiewelten.tuwien.ac.at

Forschungszentrum Energie und Umwelt

The research focus point „Energy and Environment“ (E+U) of TU Wien pursues a systems engineering and interdisciplinary approach. In the research field „Energy active buildings, settlements and spatial infrastructures“, more than 30 research groups work on innovative technologies, environmentally sensible, energy-efficient and resource-efficient buildings (and their renovation).

This ensures the advancement of development concepts fit for the future and for sustainable urban and regional development. The interdisciplinary collaboration leads to innovative internationally recognized projects.

Der Forschungsschwerpunkt „Energie und Umwelt“ (E+U) der TU Wien verfolgt einen systemtechnischen und interdisziplinären Ansatz. Im Forschungsfeld „Energieaktive Gebäude, Siedlungen und räumliche Infrastrukturen“ forschen mehr als 30 Forschungsgruppen an innovativen Technologien, ökologisch sinnvollen, energieeffizienten und ressourcenschonenden Gebäuden (sowie deren Sanierungsmöglichkeiten).

Dies gewährleistet die Entwicklung zukunftsfähiger Siedlungskonzepte für eine nachhaltige Stadt- und Raumentwicklung. Die interdisziplinäre Zusammenarbeit zeigt sich in innovativen, international anerkannten Projekten.

from big (TUW plus-energy-office high-rise building)

to small (LISI plus energy house)

Universität für Bodenkultur Wien

Gregor Mendel-Straße 33
1180 Wien
Austria | Österreich

T +43 / 1 / 476 54 – 0
E public.relations@boku.ac.at
W www.boku.ac.at

Universität für Bodenkultur Wien
University of Natural Resources
and Life Sciences, Vienna

Founded in 1872 as the College of Agriculture and Forestry, the University of Natural Resources and Life Sciences in Vienna (BOKU) now covers a unique range of life sciences.

A great variety of topics are covered, from agricultural sciences to biotechnology, space, landscape and infrastructure. It is characteristic that the BOKU rarely looks at isolated individual phenomena, but teaches and researches beyond the limits of each discipline.

As a „university of life" its core competence is to develop and pass on opportunities for the sustainable use and therefore also the protection of natural resources. The BOKU is therefore able to provide answers to questions that are socio-politically highly relevant and affect us all directly.

1872 als Hochschule für Land- und Forstwirtschaft gegründet, deckt die Universität für Bodenkultur Wien (BOKU) mittlerweile ein einmaliges Spektrum in den Lebenswissenschaften ab.

Von den Agrarwissenschaften über die Biotechnologie bis hin zum Bereich Raum, Landschaft und Infrastruktur wird eine Vielzahl an Themen behandelt. Charakteristisch ist dabei, dass sich die BOKU nur selten mit isolierten Einzelphänomenen beschäftigt, sondern über disziplinäre Grenzen hinweg lehrt und forscht.

Als „Universität des Lebens" liegt ihre Kernkompetenz darin, Möglichkeiten zur nachhaltigen Nutzung und damit zur Sicherung natürlicher Ressourcen zu erarbeiten und weiterzugeben. Damit kann die BOKU Antworten auf Fragen geben, die gesellschaftspolitisch hochrelevant sind und uns alle unmittelbar betreffen.

© Haroun Moalla / BOKU Wien

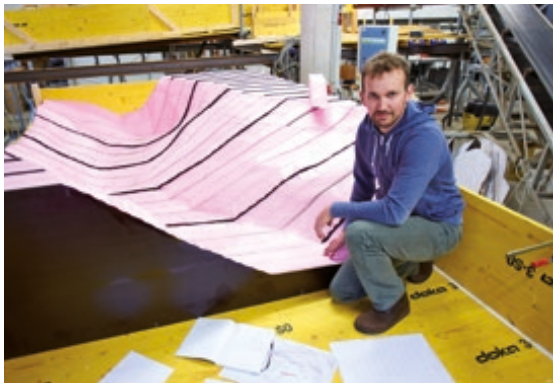

© Haroun Moalla / BOKU Wien

Index

Planning and Construction

Abendroth Architekten, Ziviltechniker
Linke Wienzeile 178/2/109b
1060 Wien
Austria | Österreich
T +43 / 676 / 5509697
E architekt@abendroth.at
W www.medlounge.at
W www.abendroth.at
W www.hochwertig-sanieren.at
14 **FRESH VIEW**

AH3 Architekten ZT GmbH
Hauptplatz 3
3580 Horn
Austria | Österreich
DI Johannes Kislinger
T +43 / 2982 / 20800 - 0
F +43 / 2982 / 20800 - 20
E office@ah3.at
W www.ah3.at
15 **FRESH VIEW**

ARCH+MORE Ziviltechniker GmbH
Dr.-Karl-Renner-Weg 14
9220 Velden am Wörthersee
Austria | Österreich
Dipl.-Ing. Gerhard Kopeinig
T +43 / 4274 / 3918 - 0
M +43 / 676 / 937 55 37
E arch@archmore.cc
W www.archmore.cc
16 **FRESH VIEW**

Architekt Dipl.-Ing. Paul Prinz
Hütteldorfer Straße 351
1140 Wien
Austria | Österreich
T +43 / 1 / 914 97 58
E office@architekt-prinz.at
W www.architekt-prinz.at
17 **FRESH VIEW**

Architekturbüro Reinberg ZT GmbH
Lindengasse 39/8
1070 Wien
Austria | Österreich
T +43 / 1 / 524 82 80
E reinberg@reinberg.net
W www.reinberg.net
18 **FRESH VIEW**

ATP architects engineers
Heiliggeiststraße 16
6010 Innsbruck
Austria | Österreich
T +43 / 512 / 5370 - 0
F +43 / 512 / 5370 - 2194
E info_ibk@atp.ag
W www.atp.ag
19 **FRESH VIEW**

Cree GmbH
Färbergasse 17b
6850 Dornbirn
Austria | Österreich
T +43 / 5574 / 403 - 190
F +43 / 5574 / 403 - 309
E info@creebyrhomberg.com
W www.creebyrhomberg.com
20 **FRESH VIEW**

cube-s Baumanagement GmbH
Taubstummengasse 13/5a
1040 Wien
Austria | Österreich
T +43 / 1 / 913 41 35
E office@cube-s.at
W www.cube-s.at/unternehmen
21 **FRESH VIEW**

DELTA
Zaunergasse 4
1030 Wien
Austria | Österreich
Wolfgang Gomernik
T +43 / 5 / 075 66 00
E officewien@delta.at
W www.delta.at
22 **FRESH VIEW**

Denkstatt GmbH
Hietzinger Hauptstraße 28
1130 Wien
Austria | Österreich
T +43 / 1 / 786 89 00
F +43 / 1 / 786 89 00 - 15
E office@denkstatt.at
W www.denkstatt.at
23 **FRESH VIEW**

DUDA, TESTOR. ARCHITEKTUR ZT GMBH
Wiedner Hauptstraße 78/25
1040 Wien
Austria | Österreich
T +43 / 1 / 208 01 60
F +43 / 1 / 208 01 60 - 10
E office@dudatestor.com
W www.dudatestor.com
24 **FRESH VIEW**

ELK Fertighaus GmbH
Industriestraße 1
3943 Schrems
Austria | Österreich
T +43 / 2853 / 705 0
F +43 / 2853 / 76855 0
E office@elk.at
W www.elk.at
25 **FRESH VIEW**

GHS GmbH Global Housing Solutions
Voitsdorferstrasse 8
4551 Ried im Traunkreis
Austria | Österreich
T +43 / 7588 / 200 88
E office@ghs-housing.com
W www.ghs-housing.com
26 **FRESH VIEW**

iC consulenten Ziviltechniker GesmbH
Schönbrunner Straße 297
1120 Wien
Austria | Österreich
T +43 / 1 / 521 69 - 0
F +43 / 1 / 521 69 - 180
E office@ic-group.org
W www.ic-group.org
27 **FRESH VIEW**

ILF Beratende Ingenieure ZT GmbH
Feldkreuzstraße 3
6063 Rum
Austria | Österreich
T +43 / 512 / 24 12 - 5113
F +43 / 512 / 24 12 - 5900
E info@ibk.ilf.com
W www.ilf.com
28 **FRESH VIEW**

Ing. Günter Lang – Lang Consulting
Linzerstraße 280/6
1140 Wien
Austria | Österreich
T +43 / 1 / 911 19 29
M +43 / 650 / 900 2040
F +43 / 1 / 911 19 29
E g.lang@langconsulting.at
W www.langconsulting.at
29 **FRESH VIEW**

INGENOS.GOBIET.ZT GmbH
Mariahilfer Straße 17
1060 Wien
Austria | Österreich
T +43 / 1 / 512 94 10 - 0
F +43 / 1 / 512 94 10 - 2900
E vienna@igzt.at
W www.igzt.at
30 **FRESH VIEW**

Jäger Bau GmbH
Batloggstraße 95
6780 Schruns
Austria | Österreich
T +43 / 5556 / 7181 - 0
F +43 / 5556 / 7181 - 818
E office@jaegerbau.com
W www.jaegerbau.com
31 **FRESH VIEW**

Knauf GmbH
Strobachgasse 6
1050 Wien
Austria | Österreich
T +43 / 50 567 567
F +43 / 50 567 50 567
E service@knauf.at
W www.knauf.at
32 **FRESH VIEW**

LEEB Balkone GmbH
Maitratten 25
9563 Gnesau
Austria | Österreich
T +43 / 4278 / 70 00
F +43 / 4278 / 70 02 1
E office@leeb-balkone.com
W www.leeb-balkone.com
33 **FRESH VIEW**

Lukas Lang Building Technologies GmbH
Firmiangasse 7
1130 Wien
Austria | Österreich
T +43 / 1 / 512 60 78
F +43 / 1 / 512 60 78 - 90
E office@lukaslang.com
W www.lukaslang.com
34 **FRESH VIEW**

Index

M.O.O.CON GmbH
Wipplingerstraße 12/2
1010 Wien
Austria | Österreich
T +43 / 1 / 532 63 30 0
E office@moo-con.com
W www.moo-con.com
35 **FRESH VIEW**

OA.SYS baut GmbH
Zoll 887
6861 Alberschwende
Austria | Österreich
T +43 / 5579 / 202 57 - 0
M +43 / 664 /388 9635
F +43 / 5579 / 202 57 - 20
E office@oa-sys.com
W www.oa-sys.com
36 **FRESH VIEW**

PORR Bau GmbH
Absberggasse 47
1103 Wien
Austria | Österreich
T +43 / 5 / 06 26 - 0
F +43 / 5 / 06 26 - 1653
E office@porr.at
W www.porr-group.com
37 **FRESH VIEW**

pos architekten schneider zt-kg
Maria-Treu-Gasse 3/15
1080 Wien
Austria | Österreich
T +43 / 1 / 409 52 65 - 10
F +43 / 1 / 409 52 65 - 99
E office@pos-architecure.com
W www.pos-architecture.com
38 **FRESH VIEW**

Precast Software Engineering GmbH
Stadionstraße 6
5071 Wals-Siezenheim
Austria | Österreich
T +43 / 662 / 854 11 10
E info@precast-software.com
W www.precast-software.com
39 **FRESH VIEW**

Prilhofer Consulting
Heinestraße 36/16
1020 Wien
Austria | Österreich
T +43 / 1 / 212 10 76
F +43 / 1 / 212 12 07
E vienna@prilhofer.com
W www.prilhofer.com
40 **FRESH VIEW**

Schöberl & Pöll GmbH
Lassallestraße 2/6–8
1020 Wien
Austria | Österreich
T +43 / 1 / 726 45 66 – 0
E office@schoeberlpoell.at
W www.schoeberlpoell.at
41 **FRESH VIEW**

SFL technologies GmbH
Innovationspark 2
8152 Stallhofen
Austria | Österreich
T +43 / 3142 / 237 11 - 0
F +43 / 3142 / 237 11 - 29
E office@sfl-technologies.com
W www.sfl-technologies.com
42 **FRESH VIEW**

Söhne & Partner Architekten ZT GmbH
Mariahilfer Straße 101/47
1060 Wien
Austria | Österreich
T +43 / 1 / 595 54 39
M +43 / 664 / 2550074
F +43 / 1 / 595 54 39 - 20
E office@soehnepartner.com
W www.soehnepartner.com
43 **FRESH VIEW**

STRABAG SE
Donau-City-Straße 9
1220 Wien
Austria | Österreich
T +43 / 1 / 224 22 - 0
F +43 / 1 / 224 22 - 1227
E pr@strabag.com
W www.strabag.com
44 **FRESH VIEW**

timbertrend e.U. Hugo Karre
Auenweg 2
9813 Möllbrücke
Austria | Österreich
T +43 / 660 / 1442020
F +43 / 4769 / 2336 9
E hk@timbertrend.at
W www.timbertrend.at
45 **FRESH VIEW**

Unger Stahlbau Ges.m.b.H.
Steinamangererstraße 163
7400 Oberwart
Austria | Österreich
T +43 / 3352 / 335 24 - 0
F +43 / 3352 / 335 24 - 15
E office.at@ungersteel.com
W www.ungersteel.com
46 **FRESH VIEW**

VPG Verbundsysteme Planungs-Produktions-Baugesell-schaftmbH
Seespitzstraße 4
5700 Zell am See
Austria | Österreich
T +43 / 6542 / 5480 - 0
F +43 / 6542 / 53575
E office@vst-austria.at
W www.vst-austria.at
47 **FRESH VIEW**

Waagner-Biro AG
Leonard-Bernstein-Straße 10
Saturn Tower 3. Stk.
1220 Wien
Austria | Österreich
T +43 / 1 / 288 44 - 0
F +43 / 1 / 288 44 - 333
E group@waagner-biro.com
W www.waagner-biro.com
48 **FRESH VIEW**

Wallner & Neubert Gesellschaft m.b.H.
Im Felberbrunn 2
2340 Mödling
Austria | Österreich
T +43 / 5 / 05 13 - 0
E pwn@pwn.at
W www.pwn.at
49 **FRESH VIEW**

Weatherpark GmbH Meteorologische Forschung und Dienstleistungen
Gardegasse 3/3
1070 Wien
Austria | Österreich
T +43 / 1 / 522 37 29
E info@weatherpark.com
W www.weatherpark.com
50 **FRESH VIEW**

WIEHAG GmbH
Linzer Straße 24
4950 Altheim
Austria | Österreich
T +43 / 7723 / 465 - 0
F +43 / 7723 / 465 - 638
E office@wiehag.com
W www.wiehag.com
51 **FRESH VIEW**

Wolf Systembau Gesellschaft m.b.H.
Fischerbühel 1
4644 Scharnstein
Austria | Österreich
T +43 / 7615 / 300 - 0
F +43 / 7615 / 300 - 313
E mail@wolfsystem.at
W www.wolfsystem.com
52 **FRESH VIEW**

Zone Architekten
Feldgasse 3/6+7
1080 Wien
Austria | Österreich
T +43 / 1 / 403 32 52
F +43 / 1 / 403 32 52 - 4
E office@zone-architekten.com
W www.zone-architektekten.com
53 **FRESH VIEW**

➜

Index

Building Materials and Construction Services

ACTUAL Fenster Türen Sonnenschutz GmbH
Actualstraße 31
4053 Ansfelden/Haid
Austria | Österreich
T +43 / 7229 / 866 - 0
F +43 / 7229 / 80758
E office@actual.at
F www.actual.at
54 **FRESH VIEW**

AGRU Kunststofftechnik GmbH
Ing.-Pesendorfer-Straße 31
4540 Bad Hall
Austria | Österreich
T +43 / 7258 / 790 - 0
F +43 / 7258 / 3863
E office@agru.at
W www.agru.at
55 **FRESH VIEW**

Alfred Vesely Timber-Export e.U.
Stiegengasse 5/5
1060 Wien
Austria | Österreich
T +43 / 1 / 586 48 00
F +43 / 1 / 586 49 00
E timber@vesely.at
W www.vesely.at
56 **FRESH VIEW**

Altholz Baumgartner & Co GmbH
Kremsstraße 16
4553 Schlierbach
Austria | Österreich
T +43 / 7582 / 816 54
F +43 / 7582 / 816 54 - 14
E baumgartner@altholz.net
W www.altholz.net
57 **FRESH VIEW**

Aquapol Wasserpolarisations-technische Geräte GmbH
Schneedörflstraße 23
2651 Reichenau an der Rax
Austria | Österreich
T +43 / 2666 / 538 72 - 0
F +43 / 2666 / 538 72 - 20
E office@aquapol.at
W www.aquapol.at
58 **FRESH VIEW**

Ardex Baustoff GmbH
Hürmer Straße 40
3382 Loosdorf
Austria | Österreich
T +43 / 2754 / 7021 - 0
F +43 / 2754 / 24 90
E office@ardex.at
W www.ardex.at
59 **FRESH VIEW**

Baumit Beteiligungen GmbH
Wopfing 156
2754 Wopfing
Austria | Österreich
T +43 / 2633 / 400 101
F +43 / 2633 / 400 122
E office@wopfinger.baumit.com
W www.baumit.com
60 **FRESH VIEW**

Berolan Vertriebs-GmbH
Technologiepark 17
4320 Perg
Austria | Österreich
T +43 / 7262 / 5465 - 0
F +43 / 7262 / 5465 - 6
E office@berolan.at
W www.berolan.at
61 **FRESH VIEW**

Binderholz GmbH
Zillertalstraße 39
6263 Fügen im Zillertal
Austria | Österreich
T +43 / 5288 / 601 - 0
F +43 / 5288 / 601 - 122
E office@binderholz.com
W www.binderholz.com
62 **FRESH VIEW**

Bublon GmbH
Grazer Straße 19–25
8200 Gleisdorf
Austria | Österreich
Anita Kerschbaumer
T +43 / 3112 / 20562 - 0
F +43 / 3112 / 20562 - 430
E anita.kerschbaumer@bublon.at
W www.bublon.at
63 **FRESH VIEW**

Büsscher & Hoffmann GmbH
Fabrikstraße 2
4470 Enns
Austria | Österreich
T +43 / 7223 / 823 23 - 0
F +43 / 7223 / 823 23 - 42
E export@bueho.at
W www.bueho.com
64 **FRESH VIEW**

CARICO HandelsgmbH
Hauptplatz 9
9300 St. Veit an der Glan
Austria | Österreich
T +43 / 4212 / 362 - 20
F +43 / 4212 / 362 - 40
E office@carico.at
W www.carico.at
65 **FRESH VIEW**

Compacfoam GmbH
Resselstraße 7–11
2120 Wolkersdorf
Austria | Österreich
T +43 / 2245 / 20802
F +43 / 2245 / 20802 - 329
E office@compacfoam.com
W www.compacfoam.com
66 **FRESH VIEW**

DAEMWOOL Naturdämmstoffe GmbH & Co KG
Unterwaldschlag 37
4183 Traberg
Austria | Österreich
T +43 / 7218 / 8007
F +43 / 7218 / 8007 - 30
E office@daemwool.at
W www.daemwool.at
67 **FRESH VIEW**

Doka GmbH
Josef-Umdasch-Platz 1
3300 Amstetten
Austria | Österreich
T +43 / 7472 / 605 - 0
F +43 / 7472 / 644 30
E info@doka.com
W www.doka.com
68 **FRESH VIEW**

ETERNIT-WERKE LUDWIG HATSCHEK AG
Eternitstraße 34
4840 Vöcklabruck
Austria | Österreich
Regina Eder
T +43 / 7672 / 707 - 312
F +43 / 7672 / 70799 - 312
M +43 / 664 / 60011312
E regina.eder@eternit.at
W www.eternit.at
69 **FRESH VIEW**

forstner glass+ GmbH
Franz-Kollmann-Straße 4
3300 Amstetten
Austria | Österreich
T +43 / 676 / 41 17 011
E office@forstnerglass.com
W www.forstnerglass.com
70 **FRESH VIEW**

Freisinger Fensterbau GmbH
Wildbichlerstraße 1
6341 Ebbs
Austria | Österreich
T +43 / 5373 / 460 46 - 0
F +43 / 5373 / 460 46 - 40
E office@freisinger.at
W www.freisinger.at
71 **FRESH VIEW**

Fritz Egger GmbH & Co. OG Holzwerkstoffe
Weiberndorf 20
6380 St. Johann in Tirol
Austria | Österreich
T +43 / 50 600 - 0
F +43 / 50 600 - 10111
E info@egger.com
W www.egger.com
72 **FRESH VIEW**

FunderMax GmbH
Klagenfurter Straße 87–89
9300 St. Veit an der Glan
Austria | Österreich
T +43 / 5 / 94 94 - 0
F +43 / 5 / 94 94 - 4200
E office@fundermax.biz
W www.fundermax.at
73 **FRESH VIEW**

GAP³ solutions GmbH
Welserstraße 41
4060 Linz-Leonding
Austria | Österreich
Daniel Bouteiller-Marin
T +43 / 732 / 68 10 30 – 53
M +43 / 664 / 122 69 53
F +43 / 732 / 68 10 30 - 90
E bouteiller@gap-solutions.at
W www.gap-solutions.at
74 **FRESH VIEW**

Index

Gaulhofer Vertrieb GmbH & Co KG, Fenster und Türen
Übelbach
8124 Übelbach
Austria | Österreich
Christoph Mayer, M.A.
T +43 / 3125 / 28 22 - 225
F +43 / 3125 / 28 22 - 451
E christoph.mayer@gaulhofer.com
W www.gaulhofer.com
75 **FRESH VIEW**

Getzner Werkstoffe GmbH
Herrenau 5
6706 Bürs
Austria | Österreich
T +43 / 5552 / 201 - 0
F +43 / 5552 / 201 - 1899
E info.buers@getzner.com
W www.getzner.com
76 **FRESH VIEW**

GIG Fassaden GmbH
Industriestraße 30
4800 Attnang-Puchheim
Austria | Österreich
T +43 / 7674 / 602 - 0
F +43 / 7674 / 625 71
E office@gig.at
W www.gig.at
77 **FRESH VIEW**

GK construction gmbh
Rueppgasse 11
1020 Wien
Austria | Österreich
T +43 / 1 / 485 42 03
F +43 / 1 / 485 42 03 - 10
E office@gk-construction.com
W www.gk-construction.com
78 **FRESH VIEW**

Graf-Holztechnik GmbH
Industriestraße 1
3580 Horn
Austria | Österreich
T +43 / 2982 / 4121 - 0
F +43 / 2982 / 4121 - 6060
E office@graf-holztechnik.at
W www.graf-holztechnik.at
79 **FRESH VIEW**

HABAU Hoch- u. Tiefbaugesellschaft m.b.H.
Greiner Straße 63
4320 Perg
Austria | Österreich
T +43 / 7262 / 555 - 0
F +43 / 7262 / 555 - 1500
E office@habau.at
W www.habau.at
80 **FRESH VIEW**

Harald Rapold Schindelfachgeschäft
Gewerbestraße 204
5092 St. Martin bei Lofer
Austria | Österreich
T +43 / 6588 / 8492 - 0
F +43 / 6588 / 8492 - 4
E harald@schindelheimat.com |
h.rapold@schindelkatalog.com
W www.schindelheimat.com |
www.schindelkatalog.com
81 **FRESH VIEW**

HASSLACHER NORICA TIMBER
Feistritz 1
9751 Sachsenburg
Austria | Österreich
T +43 / 4769 / 22 49 - 0
F +43 / 4769 / 22 49 - 129
E info@hasslacher.at
W www.hasslacher.at
82 **FRESH VIEW**

HGS-Holzteam GmbH
Dorfplatz 64
5531 Eben im Pongau
Austria | Österreich
T +43 / 6458 / 8560
F +43 / 6458 / 8560 - 40
E info@hgs-holzteam.at
W www.hgs-holzteam.at
83 **FRESH VIEW**

HOBAS Engineering GmbH
Pischeldorfer Straße 128
9020 Klagenfurt
Austria | Österreich
T +43 / 463 / 48 24 24
F +43 / 463 / 48 21 21
E info@hobas.com
W www.hobas.com
84 **FRESH VIEW**

Holzbau Unterrainer
Schlaitenerstraße 2
9951 Ainet
Austria | Österreich
T +43 / 4853 / 52 460
F +43 / 4853 / 52 460 13
E office@holzbau-unterrainer.at
W www.radiusholz.at
85 **FRESH VIEW**

Holzindustrie Schweighofer GmbH
Favoritenstraße 7/2
1040 Wien
Austria | Österreich
T +43 / 1 / 585 68 62 - 0
F +43 / 1 / 585 68 62 - 20
E office@schweighofer.at
W www.schweighofer.at
86 **FRESH VIEW**

Holzwerk Vitzthum GmbH
Nr. 42
5091 Unken
Austria | Österreich
T +43 / 6589 / 4244 - 0
F +43 / 6589 / 4244 - 1
E office@holz-vitzthum.at
W www.holz-vitzthum.at
87 **FRESH VIEW**

HUBERT E. KERN - iDEAS AND ... „LUXXUL true green“
Schaffereck 19
8383 St. Martin/R.
Austria | Österreich
T +43 / 3329 / 45048
M +43 / 664 / 1583150
E hubert-e-kern@ideas-and.com
W www.luxxul.com
88 **FRESH VIEW**

Hutter & Schrantz AG
Großmarktstraße 7
1230 Wien
Austria | Österreich
T +43 / 1 / 617 45 55 - 0
F +43 / 1 / 617 45 55 - 30
E office@hs-deckensysteme.at
W www.hs-stahlbau.at
89 **FRESH VIEW**

Hutter Sägewerk GmbH
Hutterstraße 72
5582 St. Michael im Lungau
Austria | Österreich
T +43 / 6477 / 8909 0
F +43 / 6477 / 8909 1
E holz@hutter.at
W www.hutter-holz.at
90 **FRESH VIEW**

Internorm International GmbH
Ganglgutstraße 131
4050 Traun
Austria | Österreich
T +43 / 7229 / 770 - 0
F +43 / 7229 / 770 - 3030
E office@internorm.com
W www.internorm.com
91 **FRESH VIEW**

ISOCELL GmbH
Bahnhofstraße 36
5202 Neumarkt am Wallersee
Austria | Österreich
T +43 / 6216 / 4108-0
F +43 / 6216 / 7979
E office@isocell.at
W www.isocell.at
92 **FRESH VIEW**

Isolena Naturfaservliese GmbH
Klosterstraße 20,
4730 Waizenkirchen
Austria | Österreich
Felicitas Lehner
T +43 / 7277 / 2496
F +43 / 7277 / 2496 -14
E feli.lehner@isolena.at
W www.isolena.at
93 **FRESH VIEW**

Johann Offner Holzindustrie GmbH
Schwemmtratten 7
9400 Wolfsberg
Austria | Österreich
T +43 / 4352 / 2731 - 0
M +43 / 664 / 543 8682
F +43 / 4352 / 2731-164
E bucher@offner.at
W www.offner.at
94 **FRESH VIEW**

Johann Pabst Holzindustrie GmbH
Holzinnovationszentrum 1
8740 Zeltweg
Austria | Österreich
T +43 / 3577 / 753 - 0
F +43 / 3577 / 753 - 200
E office@pabst-holz.com
W www.pabst-holz.com
95 **FRESH VIEW**

Index

Josef Wick & Söhne GmbH & Co KG
Feldhamer Straße 2
4655 Vorchdorf
Austria | Österreich
T +43 / 7614 / 7351 - 0
F +43 / 7614 / 7351 - 142
E vorchdorf@wicknorm.at
W www.wicknorm.at
96 **FRESH VIEW**

Katzbeck FensterGmbH Austria
Teichweg 6
7571 Rudersdorf
Austria | Österreich
T +43 / 3382 / 735 - 0
F +43 / 3382 / 735 - 118
E info@katzbeck.at
W www.katzbeck.at
97 **FRESH VIEW**

Klausner Trading International GmbH
Bahnhofstraße 13
6372 Oberndorf bei Kitzbühel
Austria | Österreich
T +43 / 5352 / 602 - 0
F +43 / 5352 / 602 - 100
E kti@klausner-group.com
W www.klausner-group.com
98 **FRESH VIEW**

KLH Massivholz GmbH
Katsch a.d. Mur 202
8842 Katsch a.d. Mur
Austria | Österreich
T +43 / 3588 / 88 35 0
F +43 / 3588 / 88 35 - 20
E office@klh.at
W www.klh.at
99 **FRESH VIEW**

Knapp GmbH
Wassergasse 31
3324 Euratsfeld
Austria | Österreich
Michael Aglas
T +43 / 7474 / 799 10
F +43 / 7474 / 799 10 99
E info@knapp-verbinder.com
W www.knapp-verbinder.com
100 **FRESH VIEW**

Leier Baustoffe-Holding GmbH
Johannesgasse 46
7312 Horitschon
Austria | Österreich
T +43 / 2610 / 423 75 - 0
F +43 / 2610 / 423 75 - 39
E international@leier.at
W www.leier.eu
101 **FRESH VIEW**

Lottmann Fensterbänke GmbH Helopal
Eisenstraße 9
4462 Reichraming
Austria | Österreich
T +43 / 7255 / 8447 - 0
F +43 / 7255 / 8447 - 36
E marketing@helopal.com
W www.helopal.com
102 **FRESH VIEW**

LPS GmbH
Gewerbering 1
5144 Handenberg
Austria | Österreich
T +43 / 7728 / 6261
F +43 / 7728 / 6263
E info@LupoTherm.com
W www.LupoTherm.com
103 **FRESH VIEW**

Luccon Lichtbeton GmbH
Bachmähdle 10
6850 Dornbirn
Austria | Österreich
Harald Bitschnau
T +43 / 5572 / 372200 - 0
F +43 / 5572 / 372200 - 3
E office@luccon.com
W www.luccon.com
104 **FRESH VIEW**

Mayr-Melnhof Holz Holding AG
Turmgasse 67
8700 Leoben
Austria | Österreich
T +43 / 3842 / 300 - 0
F +43 / 3842 / 300 - 1210
E holding@mm-holz.com
W www.mm-holz.com
105 **FRESH VIEW**

Mosser Leimholz GmbH
Fohlenhof 2
3263 Randegg
Austria | Österreich
T +43 / 7487 / 62 71 0
F +43 / 7487 / 62 71 450
E office@mosser.at
W www.mosser.at
106 **FRESH VIEW**

MPA Mineral Products Association GmbH
Pyhrn 3
4582 Spital am Pyhrn
Austria | Österreich
T +43 / 7563 / 21813
F +43 / 7563 / 21814
E office@thermowhite.com
W www.thermowhite.com
107 **FRESH VIEW**

Murexin AG
Franz-von-Furtenbach-Straße 1
2700 Wiener Neustadt
Austria | Österreich
T +43 / 2622 / 274 01 - 0
F +43 / 2622 / 274 01 - 198
E info@murexin.com
W www.murexin.com
108 **FRESH VIEW**

Naporo Klima Dämmstoff GmbH
Dirnbergerstr. 29 – 31
4320 Perg
Austria | Österreich
T +43 / 7262 / 560 0
F +43 / 7262 / 560 15 00 (Büro)
E r.schwemmer@naporo.com
W www.naporo.com
109 **FRESH VIEW**

OPTIWIN GmbH
Wildbichlerstraße 1
6341 Ebbs
Austria | Österreich
T +43 / 5373 / 460 46 - 0
F +43 / 5373 / 460 46 - 40
E office@optiwin.net
W www.optiwin.net
110 **FRESH VIEW**

Pfeifer Timber GmbH
Fabrikstraße 54
6460 Imst
Austria | Österreich
T +43 / 5412 / 6960 - 0
F +43 / 5412 / 6960 - 200
E info@pfeifergroup.com
W www.pfeifergroup.com
117 **FRESH VIEW**

PREFA Aluminiumprodukte GmbH
Werkstraße 1
3182 Marktl/Lilienfeld
Austria | Österreich
T +43 / 2762 / 502 - 0
F +43 / 2762 / 502 - 874
E office.at@prefa.com
W www.prefa.com
112 **FRESH VIEW**

redbloc
Eferdinger Straße 175
4600 Wels
Austria | Österreich
T +43 / 7242 / 463 20
E info@redblocsystems.com
W www.redblocsystems.com
113 **FRESH VIEW**

REHAU Gesellschaft m.b.H.
Industriestraße 17
2353 Guntramsdorf
Austria | Österreich
T +43 / 2236 / 246 84 - 0
F +43 / 2236 / 246 84 - 277
E verw.soe@rehau.com
W www.rehau.at
114 **FRESH VIEW**

RHEINZINK Austria GmbH
Industriestraße 23
3130 Herzogenburg
Austria | Österreich
T +43 / 2782 / 85 24 70
F +43 / 2782 / 85 19 1
E info@rheinzink.at
W www.rheinzink.at
115 **FRESH VIEW**

Rieder Smart Elements GmbH
Mühlenweg 22
5751 Maishofen
Austria | Österreich
T +43 / 6542 / 690 - 844
F +43 / 6542 / 690 - 855
E office@rieder.cc
W www.rieder.cc
116 **FRESH VIEW**

Rubner Holzbau GmbH
Rennersdorf 62
3200 Obergrafendorf
Austria | Österreich
T +43 / 2747 / 22 51 - 0
F +43 / 2747 / 22 51 - 32
E holzbau.obergrafendorf@rubner.com
W www.holzbau.rubner.com
117 **FRESH VIEW**

Index

SHERPA Connection Systems GmbH
Badl 31
8130 Frohnleiten
Austria | Österreich
T +43 / 3127 / 209 45
F +43 / 3127 / 209 45 - 23
E office@sherpa-connetor.com
W www.sherpa-verbinder.com
118 **FRESH VIEW**

Stora Enso Wood Products GmbH
Wisperndorf 4
9462 Bad St. Leonhard im Lavanttal
Austria | Österreich
T +43 / 4350 / 23 01 - 0
F +43 / 4350 / 23 01 - 3190
E clt.info@storaenso.com
W www.storaenso.com
119 **FRESH VIEW**

Sunpor Kunststoff GmbH
Tiroler Straße 14
3105 St. Pölten
Austria | Österreich
T +43 / 2742 / 291 0
F +43 / 2742 / 291 131
E office@sunpor.at
W www.sunpor.at
120 **FRESH VIEW**

Tilly Holzindustrie GmbH
Krappfelder Straße 27
9330 Althofen
Österreich
T +43 / 4262 / 21 43
F +43 / 4262 / 41 44
E office.platten@tilly.at
W www.tilly.at
121 **FRESH VIEW**

tilo GmbH
Magetsham 19
4923 Lohnsburg am Kobernaußerwald
Austria | Österreich
T +43 / 7754 /400 - 0
F +43 / 7754 / 400 - 140
E office@tilo.com
W www.tilo.com
122 **FRESH VIEW**

Villgrater Natur Produkte Josef Schett KG
Innervillgraten 116
9932 Innervillgraten
Austria | Österreich
T +43 / 4843 / 5520
F +43 / 4843 / 5519
E office@villgraternatur.at
W www.villgraternatur.at
123 **FRESH VIEW**

Weitzer Parkett GmbH & Co KG
Klammstraße 24
8160 Weiz
Austria | Österreich
T +43 / 3172 / 23 72 - 0
F +43 / 3172 / 23 72 - 401
E office@weitzer-parkett.com
W www.weitzer-parkett.com
124 **FRESH VIEW**

Wienerberger AG
Wienerberg City
Wienerbergstraße 11
1100 Wien
Austria | Österreich
T +43 / 1 / 601 92 - 0
F +43 / 1 / 60 192 - 10425
E office@wienerberger.com
W www.export.wienerberger.com
125 **FRESH VIEW**

„Wippro“ Dachbodentreppen Wipplinger GmbH & Co KG
Gewerbestraße 2
4191 Vorderweißenbach
Austria | Österreich
T +43 / 7219 / 70 04 - 0
F +43 / 7219 / 70 04 - 76
E info@wippro.at
W www.wippro.at
126 **FRESH VIEW**

Zumtobel Group – Thorn
ZG Lighting Austria GmbH
Donau-City-Strasse 1
1220 Wien
Austria | Österreich
T +43 / 1 / 258 26 01 - 0
E welcome@zumtobel.at
W www.zumtobelgroup.com
127 **FRESH VIEW**

➜

Renewable Energy

Alternative Energiesysteme Holleis KG
Gewerbestrasse 3-4
5660 Taxenbach
Austria | Österreich
T +43 / 6543 / 212 00
E office@holleis.at
W www.holleis.at
128 **FRESH VIEW**

BIOKOMPAKT Heiztechnik GmbH
Froschau 79
4391 Waldhausen
Austria | Österreich
Martina Gerlinger
T +43 / 7260 / 4530
F +43 / 7260 / 45304
E office@biokompakt.com
W www.biokompakt.com
129 **FRESH VIEW**

Biotech Energietechnik GmbH
Mayrwiesstraße 12
5300 Hallwang bei Salzburg
Austria | Österreich
T +43 / 662 / 454 07 20
E office@biotech-heizung.com
W www.biotech-heizung.com
130 **FRESH VIEW**

ecoliGhts Solare Beleuchtung GmbH
Hopfgarten 18
8741 Weißkirchen
Austria | Österreich
T +43 / 3577 / 82 330 - 0
F +43 / 3577 / 82 330 - 44
E info@ecolights.at
W www.ecolights.at
131 **FRESH VIEW**

ELPO Nord GmbH – technics for energy
Körnerstraße 9
6020 Innsbruck
Austria | Österreich
T +43 / 512 / 346 460
F +43 / 512 / 346 460-5
E info@elpo.co.at
W www.elpo.co.at
132 **FRESH VIEW**

ertex solartechnik GmbH
Peter-Mitterhofer-Straße 4
3300 Amstetten
Austria | Österreich
DI Dieter Moor
T +43 / 7472 / 282 60 - 612
M +43 / 664 / 60627612
F +43 / 7472 / 28 260 - 629
E dieter.moor@ertex-solar.at
W www.ertex-solar.at
133 **FRESH VIEW**

ETA Heiztechnik GmbH
Gewerbepark 1
4716 Hofkirchen
Austria | Österreich
T +43 / 7734 / 22 88 - 0
F +43 / 7734 / 22 88 - 22
E info@eta.co.at
W www.eta.co.at
134 **FRESH VIEW**

Index

FIRE FOX Bioheizsysteme GmbH
Eisenstraße 54
9330 Althofen
Austria | Österreich
T +43 / 4212 / 722 55
F +43 / 4212 / 722 55 - 30
E office@firefox.at
W www.firefox.at
135 **FRESH VIEW**

Fröling Heizkessel- und Behälterbau GmbH
Industriestraße 12
4710 Grieskirchen
Austria | Österreich
T +43 / 7248 / 606 - 0
F +43 / 7248 / 606 - 600
E info@froeling.com
W www.froeling.com
136 **FRESH VIEW**

Fronius International GmbH
Froniusstraße 1
4643 Pettenbach
Austria | Österreich
T +43 / 7242 / 241 - 6130
F +43 / 7242 / 241 - 6540
E sales@fronius.com
W www.fronius.com
137 **FRESH VIEW**

GASOKOL GmbH
Solarpark 1
4351 Saxen
Austria | Österreich
T +43 / 7269 / 766 00 - 0
F +43 / 7269 / 766 00 - 330
E office@gasokol.at
W www.gasokol.at
138 **FRESH VIEW**

GILLES Energie- und Umwelttechnik GmbH & Co KG
Koaserbauerstraße 16
4810 Gmunden
Austria | Österreich
T +43 / 7612 / 737 60 0
M +43 / 664 / 1339352
F +43 / 7612 / 737 60 17
E office@gilles.at
W www.gilles.at
139 **FRESH VIEW**

Green Tech Solar, Mag. Jirair Cherkezian
Pulverturmgasse 8/5
1090 Wien
Austria | Österreich
T +43 / 1 / 997 28 09
M +43 / 699 / 11449212
F +43 / 1 / 997 28 09
E office@greentechsolar.at
W www.greentechsolar.at
140 **FRESH VIEW**

GREENoneTEC Solarindustrie GmbH
Energieplatz 1, Industriepark
9300 St. Veit an der Glan
Austria | Österreich
T +43 / 4212 / 281 36 - 0
F +43 / 4212 / 281 36 - 250
E info@greenonetec.com
W www.greenonetec.com/
141 **FRESH VIEW**

Hargassner GmbH
Anton-Hargassner-Straße 1
4952 Weng im Innkreis
Austria | Österreich
T +43 / 7723 / 5274 - 0
F +43 / 7723 / 5274 - 5
E office@hargassner.at
W www.hargassner.com
142 **FRESH VIEW**

HSS-High Service Solution GmbH
Franzosenhausweg 34a
4030 Linz
Austria | Österreich
T +43 / 732 / 370402
E office@hss-solution.com
W www.hss-solution.com
143 **FRESH VIEW**

Innasol GmbH
Untere Donaulände 21–25
4020 Linz
Austria | Österreich
T +43 / 732 / 241166
E info@innasol.com
W www.innasol.com
144 **FRESH VIEW**

Kohlbach Gruppe
Grazer Straße 23
9400 Wolfsberg
Austria | Österreich
T +43 / 4352 / 2157 - 0
F +43 / 4352 / 2157 - 290
E office@kohlbach.at
W www.kohlbach.at
145 **FRESH VIEW**

Kössler GmbH & Co KG
St. Georgener Hauptstraße 122
3151 St. Georgen/St. Pölten
Austria | Österreich
T +43 / 2742 / 88 52 72 - 0
F +43 / 2742 / 88 52 72 – 293
E office@koessler.com
W www.koessler.com
146 **FRESH VIEW**

KWB – Kraft und Wärme aus Biomasse GmbH
Industriestraße 235
8321 St. Margarethen an der Raab
Austria | Österreich
T +43 / 3115 / 61 16 - 0
F +43 / 3115 / 61 16 - 4
E office@kwb.at
E www.kwb.at
147 **FRESH VIEW**

Lohberger Heiztechnik GmbH
Rechtes Salzachufer 40
5020 Salzburg
Austria | Österreich
T +43 / 662 / 45 04 44 - 0
F +43 / 662 / 45 04 44 - 5
E info@lohberger.com
W www.sht.at
148 **FRESH VIEW**

MAWERA Holzfeuerungsanlagen GmbH
Neulandstraße 30
6971 Hard
Austria | Österreich
T +43 / 5574 / 743 01 - 0
F +43 / 5574 / 743 01 - 20
E info@mawera.com
W www.mawera.com
149 **FRESH VIEW**

ÖkoFEN Forschungs- und Entwicklungsgmbh
Gewerbepark 1
4133 Niederkappel
Austria | Österreich
T +43 / 7286 / 74 50
F +43 / 7286 / 74 50 10
E info@pelletsheizung.at
W www.pelletsheizung.at
150 **FRESH VIEW**

PVI GmbH Photovoltaic Installations
Rosentaler Straße 87
9023 Klagenfurt
Austria | Österreich
T +43 / 463 / 204 308-0
F +43 / 463 /204 308-27
E sales@pvi.co.at
W www.pvi.co.at
151 **FRESH VIEW**

RIKA Innovative Ofentechnik GmbH
Müllerviertel 20
4563 Micheldorf
Austria | Österreich
T +43 / 7582 / 686 - 0
F +43 / 7582 / 686 - 43
E office@rika.at
W www.rika.at/
152 **FRESH VIEW**

Riposol GmbH
Industriepark 12
9330 Althofen
Austria | Österreich
T +43 / 4262 / 378 55
F +43 / 4262 / 378 55 13
E info@riposol.at
W www.riposol.at
153 **FRESH VIEW**

SOLARFOCUS GmbH
Werkstraße 1
4451 St. Ulrich/Steyr
Austria | Österreich
T +43 / 7252 / 500 02 - 0
F +43 / 7252 / 500 02 - 10
E office@solarfocus.at
W www.solarfocus.at
154 **FRESH VIEW**

S.O.L.I.D. Gesellschaft für Solarinstallation und Design m.b.H.
Puchstraße 85
8020 Graz
Austria | Österreich
T +43 / 316 / 29 28 40
F +43 / 316 / 29 28 40 - 28
E office@solid.at
W www.solid.at
155 **FRESH VIEW**

SONNENKRAFT Solar Systems GmbH
Industriepark
9300 St. Veit an der Glan
Austria | Österreich
Peter Eijbergen
T +43 / 4212 / 450 10 - 400
F +43 / 4212 / 450 10 - 477
E international@sonnenkraft.com
W www.sonnenkraft.com
156 **FRESH VIEW**

Strebelwerk GmbH
Wiener Straße 118
2700 Wiener Neustadt
Austria | Österreich
T +43 / 2622 / 235 55 - 0
F +43 / 2622 / 25346
E office@strebel.at
W www.strebel.at
157 **FRESH VIEW**

➜

Building Technology

Austria Email AG
Austriastraße 6
8720 Knittelfeld
Austria | Österreich
T +43 / 3512 / 700 0
F +43 / 3512 / 700 23 9
E office@austria-email.at
W www.austria-email.at
158 **FRESH VIEW**

BSH – International Luft + Klima – Geräte GmbH
Doerenkampgasse 4
1100 Wien
Austria | Österreich
T +43 / 1 / 485 15 11 – 0
F +43/1/485 15 11-45
E office@bsh-int.at
W www.bsh-int.at
159 **FRESH VIEW**

ECOTHERM Austria GmbH
Karlingerstraße 8
4081 Hartkirchen
Austria | Österreich
T +43 / 7273 / 6030 - 0
F +43 / 7273 / 6030 - 15
E office@ecotherm.com
W www.ecotherm.com
160 **FRESH VIEW**

energieeffizienz GmbH
Marokkanergasse 16
1030 Wien
Austria | Österreich
T +43 / 1 / 710 33 00 - 0
F +43 / 1 / 710 33 00 - 145
E office.vienna@energieeffizienz.com
W www.energieeffizienz.com
161 **FRESH VIEW**

E-Sorp GmbH
Sportplatzweg 18
6336 Langkampfen
Austria | Österreich
T +43 / 5332 / 88799 - 0
F +43 / 5332 / 87799 - 20
E info@e-sorp.com
W www.e-sorp.com
162 **FRESH VIEW**

Frivent GmbH Luft- und Wärmetechnik
Salzburger Straße 20b
6380 St. Johann
Austria | Österreich
T +43 / 5352 / 625 27 - 0
F +43 / 5352 / 635 99
E info@frivent.com
W www.frivent.com
163 **FRESH VIEW**

HELLA Sonnen- und Wetterschutztechnik GmbH
Nr. 125
9913 Abfaltersbach
Austria | Österreich
T +43 / 4846 / 65 55 - 0
F +43 / 4846 / 65 55 - 134
E office@hella.info
W www.hella.info
161 **FRESH VIEW**

HERZ Armaturen GmbH
Richard-Strauss-Straße 22
1230 Wien
Austria | Österreich
T +43 / 1 / 616 26 31 - 0
F +43 / 1 / 616 26 31 - 227
E office@herz.eu
F www.herz.eu
165 **FRESH VIEW**

HERZ Energietechnik GmbH
Herzstraße 1
7423 Pinkafeld
Austria | Österreich
T +43 / 3357 / 428 40 - 0
F +43 / 3357 / 428 40 - 190
E office-energie@herz.eu
W www.herz.eu
166 **FRESH VIEW**

homefibre digital network gmbh
Fratresstraße 20
9800 Spittal an der Drau
Austria | Österreich
T +43 / 4762 / 353 91
F+43 / 4762 / 427 80
E welcome@homefibre.at
W www.homefibre.at
167 **FRESH VIEW**

IDM-Energiesysteme GmbH
Seblas 16–18
9971 Matrei in Osttirol
Austria | Österreich
Ing. Thomas Hechenbichler
T +43 / 4875 / 6172 96
M +43 / 664 / 8372639
F +43 / 4875 / 6172 85
E thomas.hechenbichler@idm-energie.com
W www.idm-energie.at
168 **FRESH VIEW**

Isovolta AG
IZ NÖ Süd, Straße 3, Obj. 1
2355 Wiener Neudorf
Austria | Österreich
T +43 / 5 / 9595 - 0
F +43 / 5 / 9595 - 9050
E headquarters@isovolta.com
W www.isovolta.com
169 **FRESH VIEW**

Lichttechnische Planung – Lighting Design Austria e.U., Inh. Helmut Regvart
Marienstraße 23/1
3032 Eichgraben
Austria | Österreich
T +43 / 2773 / 435 34
F +43 / 2773 / 435 34
E helmut.regvart@lda.at
W www.lda.at
170 **FRESH VIEW**

LOYTEC electronics GmbH
Blumengasse 35
1170 Wien
Austria | Österreich
T +43 / 1 /402 08 05 - 0
F +43 / 1 / 402 08 05 - 99
E info@loytec.com
W www.loytec.com
171 **FRESH VIEW**

Index

MTA Messtechnik GmbH
Handelsstraße 14–16
9300 St. Veit an der Glan
Austria | Österreich
T +43 / 4212 / 714 91 - 0
M +43 / 664 / 160 1366
F +43 / 4212 / 722 98
E office@mta-messtechnik.at
W www.mta-messtechnik.at
172 **FRESH VIEW**

OCHSNER Wärmepumpen GmbH
Ochsner-Straße 1
3350 Haag
Austria | Österreich
T +43 / 5 / 04 245 – 8
F +43 / 5 / 04 245 – 349
E kontakt@ochsner.at
W www.ochsner.at
173 **FRESH VIEW**

Olymp Werk GmbH
Olympstraße 10
6430 Ötztal-Bahnhof
Austria | Österreich
T +43 / 5266 / 8910
F +43 / 5266 / 8910 825
E office@olymp.at
W www.olymp.at
174 **FRESH VIEW**

Schrack Technik GmbH
Seybelgasse 13
1230 Wien
Austria | Österreich
T +43 / 1 / 866 85 - 0
F +43 / 1 / 8 66 85 - 98 801
E export@schrack.com
W www.schrack.com
175 **FRESH VIEW**

Sera Lizenzen GmbH
Moosstraße 65a
5020 Salzburg
Austria | Österreich
T +43 / 662 / 83 00 00
F +43 / 662 / 82 48 60
E sera@aon.at
W www.sera-wandheizung.com
176 **FRESH VIEW**

Spitzer GesmbH
Impulszentrum 1
8250 Vorau
Austria | Österreich
T +43 / 3337 / 4110 - 0
F +43 / 3337 / 4110 - 104
E office@spitzer.at
W www.spitzer.at
177 **FRESH VIEW**

Technische Alternative Elektronische Steuerungsgeräte GmbH
Langestraße 124
3872 Amaliendorf
Austria | Österreich
T +43 / 2862 / 536 35 - 0
F +43 / 2862 / 536 35 7
E mail@ta.co.at
W www.ta.co.at
178 **FRESH VIEW**

Thermokon Elektronik Components GmbH
Heid-Werkstraße 4
2000 Stockerau
Austria | Österreich
T +43 / 2266 / 674 85
F +43 / 2266 / 674 85 - 34
E info@thermokon.at
W www.thermokon.at
179 **FRESH VIEW**

Variotherm Heizsysteme GmbH
Günselsdorfer Straße 3a
2544 Leobersdorf
Austria | Österreich
T +43 / 2256 / 648 70 - 0
F +43 / 2256 / 648 70 - 9
E office@variotherm.at
W www.variotherm.at
180 **FRESH VIEW**

Vogel & Noot - Rettig Austria GmbH
Vogel-und-Noot-Straße 4
8661 Wartberg
Austria | Österreich
T +43 / 3858 / 601 - 1240
F +43 / 3858 / 601 - 991240
E info@vogelundnoot.com
W www.vogelundnoot.com/int/gateway.asp
181 **FRESH VIEW**

Windhager Zentralheizung GmbH
Anton-Windhager-Straße 20
5201 Seekirchen am Wallersee
Austria | Österreich
T +43 / 6212 / 23 41 - 0
F +43 / 6212 / 42 28
E export@windhager.com
W www.windhager.com
182 **FRESH VIEW**

WO&WO Sonnenlichtdesign GmbH & Co KG
Alte Landstraße 25
6060 Hall in Tirol
Austria | Österreich
T +43 / 5223 / 536 88
F +43 / 5223 / 536 88 - 8250
E info@woundwo.at
W www.woundwo.at
183 **FRESH VIEW**

Zortea Gebäudetechnik GmbH
Rudolf-von-Ems-Straße 32
6845 Hohenems
Austria | Österreich
T +43 / 5576 / 72056 - 0
F +43 / 5576 / 72056 - 6
E zortstroem@zortea.at
W www.zortea.at
184 **FRESH VIEW**

➜

Research

AIT Austrian Institute of Technology GmbH
Donau-City-Straße 1
1220 Wien
Austria | Österreich
T +43 / 50 550 - 4014
F +43 / 50 550 - 2201
E office@ait.ac.at
W www.ait.ac.at
185 **FRESH VIEW**

alpS GmbH
Grabenweg 68
6020 Innsbruck
Austria | Österreich
T +43 / 512 / 39 29 29 - 0
F +43 / 512 / 39 29 29 - 39
E info@alps-gmbh.com
W www.alps-gmbh.com
186 **FRESH VIEW**

Joanneum Research Forschungs GmbH
Leonhardstraße 59
8010 Graz
Austria | Österreich
T +43 / 316 / 876 - 0
F +43 / 316 / 876 - 1130
E prm@joanneum.at
W www.joanneum.at
187 **FRESH VIEW**

Technische Universität Graz
Rechbauerstraße 12
8010 Graz
Austria | Österreich
T +43 / 316 / 873 – 0
E info@tugraz.at
W www.tugraz.at
188 **FRESH VIEW**

Technische Universität Wien
Forschungszentrum „Energie und Umwelt"
Karlsplatz 13
1040 Wien
Austria | Österreich
T +43 / 1 / 588 01 40 6602
F +43 / 1 / 588 01 41 093
E energiewelten@tuwien.ac.at
W http://energiewelten.tuwien.ac.at
189 **FRESH VIEW**

Universität für Bodenkultur Wien
Gregor Mendel-Straße 33
1180 Wien
Austria | Österreich
T +43 / 1 / 476 54 – 0
E public.relations@boku.ac.at
W www.boku.ac.at
190 **FRESH VIEW**

■

ADVANTAGE AUSTRIA OFFICES WORLDWIDE

ALGERIA
E algier@advantageaustria.org
W www.advantageaustria.org/dz

ARGENTINA
E buenosaires@advantageaustria.org
W www.advantageaustria.org/ar

AUSTRALIA
E sydney@advantageaustria.org
W www.advantageaustria.org/au

BELGIUM
E bruessel@advantageaustria.org
W www.advantageaustria.org/be

BOSNIA-HERZEGOVINA
E sarajevo@advantageaustria.org
W www.advantageaustria.org/ba

BRAZIL
E saopaulo@advantageaustria.org
W www.advantageaustria.org/br

BULGARIA
E sofia@advantageaustria.org
W www.advantageaustria.org/bg

CANADA
E toronto@advantageaustria.org
E montreal@advantageaustria.org
W www.advantageaustria.org/ca

CHILE
E santiago@advantageaustria.org
W www.advantageaustria.org/cl

CHINA
E peking@advantageaustria.org
E shanghai@advantageaustria.org
E hongkong@advantageaustria.org
E guangzhou@advantageaustria.org
W www.advantageaustria.org/cn

COLOMBIA
E bogota@advantageaustria.org
W www.advantageaustria.org/co

CROATIA
E zagreb@advantageaustria.org
W www.advantageaustria.org/hr

CZECH REPUBLIC
E prag@advantageaustria.org
W www.advantageaustria.org/cz

DENMARK
E kopenhagen@advantageaustria.org
W www.advantageaustria.org/dk

EGYPT
E kairo@advantageaustria.org
W www.advantageaustria.org/eg

FINLAND
E helsinki@advantageaustria.org
W www.advantageaustria.org/fi

FRANCE
E paris@advantageaustria.org
E strassburg@advantageaustria.org
W www.advantageaustria.org/fr

GERMANY
E berlin@advantageaustria.org
E frankfurt@advantageaustria.org
E muenchen@advantageaustria.org
E stuttgart@advantageaustria.org
W www.advantageaustria.org/de

GREECE
E athen@advantageaustria.org
W www.advantageaustria.org/gr

HUNGARY
E budapest@advantageaustria.org
W www.advantageaustria.org/hu

INDIA
E newdelhi@advantageaustria.org
W www.advantageaustria.org/in

INDONESIA
E jakarta@advantageaustria.org
W www.advantageaustria.org/id

IRAN
E teheran@advantageaustria.org
W www.advantageaustria.org/ir

IRELAND
E dublin@advantageaustria.org
W www.advantageaustria.org/ie

ISRAEL
E telaviv@advantageaustria.org
W www.advantageaustria.org/il

ITALY
E mailand@advantageaustria.org
E padua@advantageaustria.org
E rom@advantageaustria.org
W www.advantageaustria.org/it

JAPAN
E tokio@advantageaustria.org
W www.advantageaustria.org/jp

JORDAN
E damaskus@advantageaustria.org
W www.advantageaustria.org/sy

KENIA
E nairobi@advantageaustria.org
W www.advantageaustria.org/ke

KOREA
E seoul@advantageaustria.org
W www.advantageaustria.org/kr

KAZAKHSTAN
E almaty@advantageaustria.org
W www.advantageaustria.org/kz

LATVIA
E riga@advantageaustria.org
W www.advantageaustria.org/lv

LIBYA
E tripolis@advantageaustria.org
W www.advantageaustria.org/ly

MACEDONIA
E skopje@advantageaustria.org
W www.advantageaustria.org/mk

MALAYSIA
E kualalumpur@advantageaustria.org
W www.advantageaustria.org/my

MEXICO
E mexiko@advantageaustria.org
W www.advantageaustria.org/mx

MOROCCO
E casablanca@advantageaustria.org
W www.advantageaustria.org/ma

NETHERLANDS
E denhaag@advantageaustria.org
W www. advantageaustria.org/nl

NIGERIA
E lagos@advantageaustria.org
W www.advantageaustria.org/ng

NORWAY
E oslo@advantageaustria.org
W www.advantageaustria.org/no

OMAN
E maskat@advantageaustria.org
W www.advantageaustria.org/om

PHILIPPINES
E manila@advantageaustria.org
W www.advantageaustria.org/ph

POLAND
E warschau@advantageaustria.org
W www.advantageaustria.org/pl

PORTUGAL
E lissabon@advantageaustria.org
W www.advantageaustria.org/pt

QATAR
E doha@advantageaustria.org
W www.advantageaustria.org/qa

ROMANIA
E bukarest@advantageaustria.org
W www.advantageaustria.org/ro

RUSSIA
E moskau@advantageaustria.org
W www.advantageaustria.org/ru

SAUDI ARABIA
E riyadh@advantageaustria.org
W www.advantageaustria.org/sa

SERBIA
E belgrad@advantageaustria.org
W www.advantageaustria.org/rs

SINGAPORE
E singapur@advantageaustria.org
W www.advantageaustria.org/sg

SLOVAKIA
E pressburg@advantageaustria.org
W www.advantageaustria.org/sk

SLOVENIA
E laibach@advantageaustria.org
W www.advantageaustria.org/si

SOUTH AFRICA
E johannesburg@advantageaustria.org
W www.advantageaustria.org/za

SPAIN
E madrid@advantageaustria.org
E barcelona@advantageaustria.org
W www.advantageaustria.org/es

SWEDEN
E stockholm@advantageaustria.org
W www.advantageaustria.org/se

SWITZERLAND
E zuerich@advantageaustria.org
E bern@advantageaustria.org
W www.advantageaustria.org/ch

TAIWAN
E taipei@advantageaustria.org
W www.advantageaustria.org/tw

THAILAND
E bangkok@advantageaustria.org
W www.advantageaustria.org/th

TURKEY
E ankara@advantageaustria.org
E istanbul@advantageaustria.org
W www.advantageaustria.org/tr

UKRAINE
E kiew@advantageaustria.org
W www.advantageaustria.org/ua

UNITED ARAB EMIRATES
E abudhabi@advantageaustria.org
W www.advantageaustria.org/ae

UNITED KINGDOM
E london@advantageaustria.org
W www.advantageaustria.org/uk

USA
E newyork@advantageaustria.org
E chicago@advantageaustria.org
E losangeles@advantageaustria.org
E washington@advantageaustria.org
W www.advantageaustria.org/us

VENEZUELA
E caracas@advantageaustria.org
W www.advantageaustria.org/ve

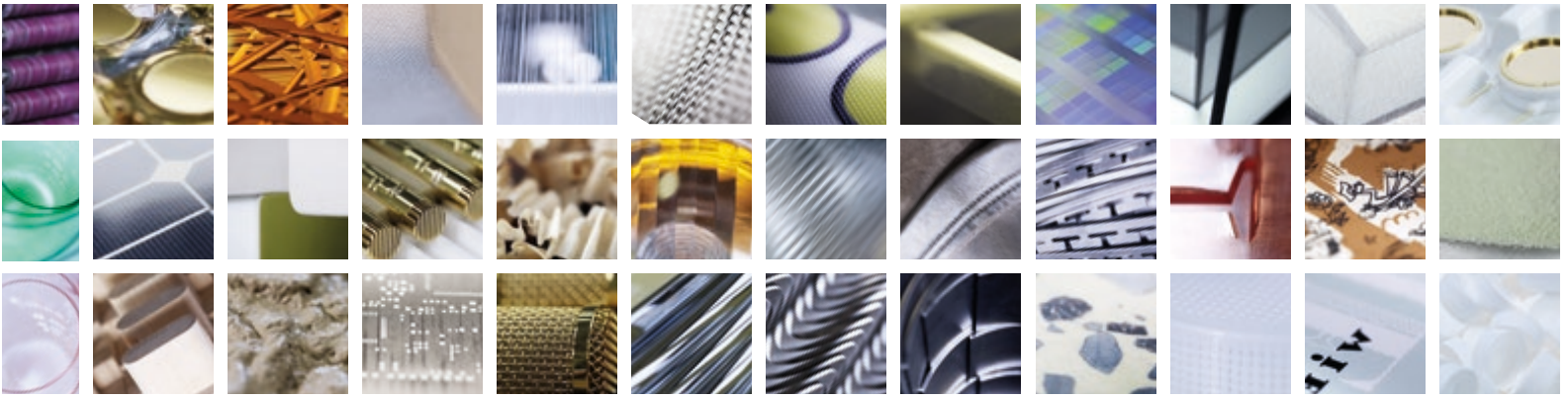

OTHER PUBLICATIONS IN THE FRESH VIEW SERIES

NO 157 Smart Cities (English | German, English | Spanish)
SPECIAL EDITION Austria´s Born Global Champions (English)
NO 156 Environmental Technology (English | German)
SPECIAL EDITION Austria´s Hidden Champions (English)
NO 155 Life Sciences and Medical Technology (English | German)
NO 154 Machinery and Plant Construction (English | German)
NO 153 Sustainable Building (English | German, English | Chinese)
NO 152 Plastics (English | German)
NO 151 Tourism Infrastructure and Know-How (English | German, English | Russian)
NO 150 Education in Austria (English | German)
NO 149 Environmental Technology and Renewable Energy (English | German)
NO 148 Architecture Design Film and Music (English | German)
NO 147 Technology (Chinese | English, Russian | Turkish, Portuguese | Spanish)
NO 145 Construction Industry of the Future (English | German)

Please contact us at **fresh-view@advantageaustria.org** to receive free hard copies or view online on **www.fresh-view.at**.